

Résidence du Parc de la Maye

17/21, ave de la Maye - 78000 Versailles

Dossier projet définitif

Bâtiments 17, 19, 21

-  INTERUPTEUR
-  PC
-  APPLIQUE
-  SPOT ENCASTRE FAUX PLAFOND

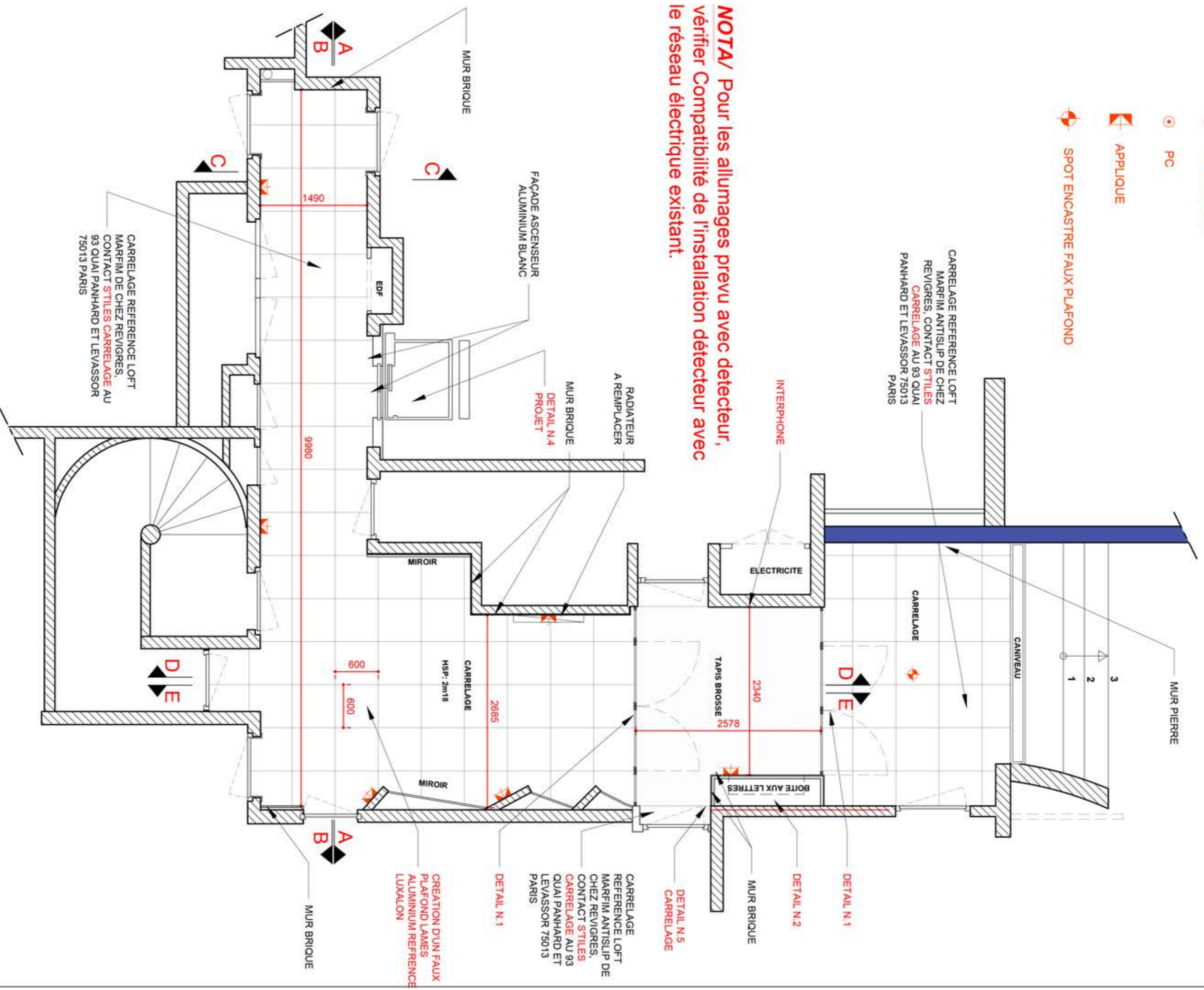

NOTA/ Pour les allumages prévu avec detecteur, vérifier Compatibilité de l'installation détecteur avec le réseau électrique existant.

Nota : Ce plan ne doit pas être considéré comme un plan d'exécution. Les cotes sont indicatives et chaque entreprise est tenue de les vérifier elle même sur place et de fournir au maître d'oeuvre d'exécution pour approbation ses propres plans d'exécution avant toute mise en oeuvre.

Bâtiment A n° 17 - A3 - 1/50
Plan Projet

Le
 15/02/2019

Maître
 Résidence du Parc de la Maye d'ouvrage
 17/21, ave de la Maye - 78000 Versailles

Architecte
 Damien PERES Intérieur
 4 Rue Duguay Trouin 78100 Saint Germain en Laye

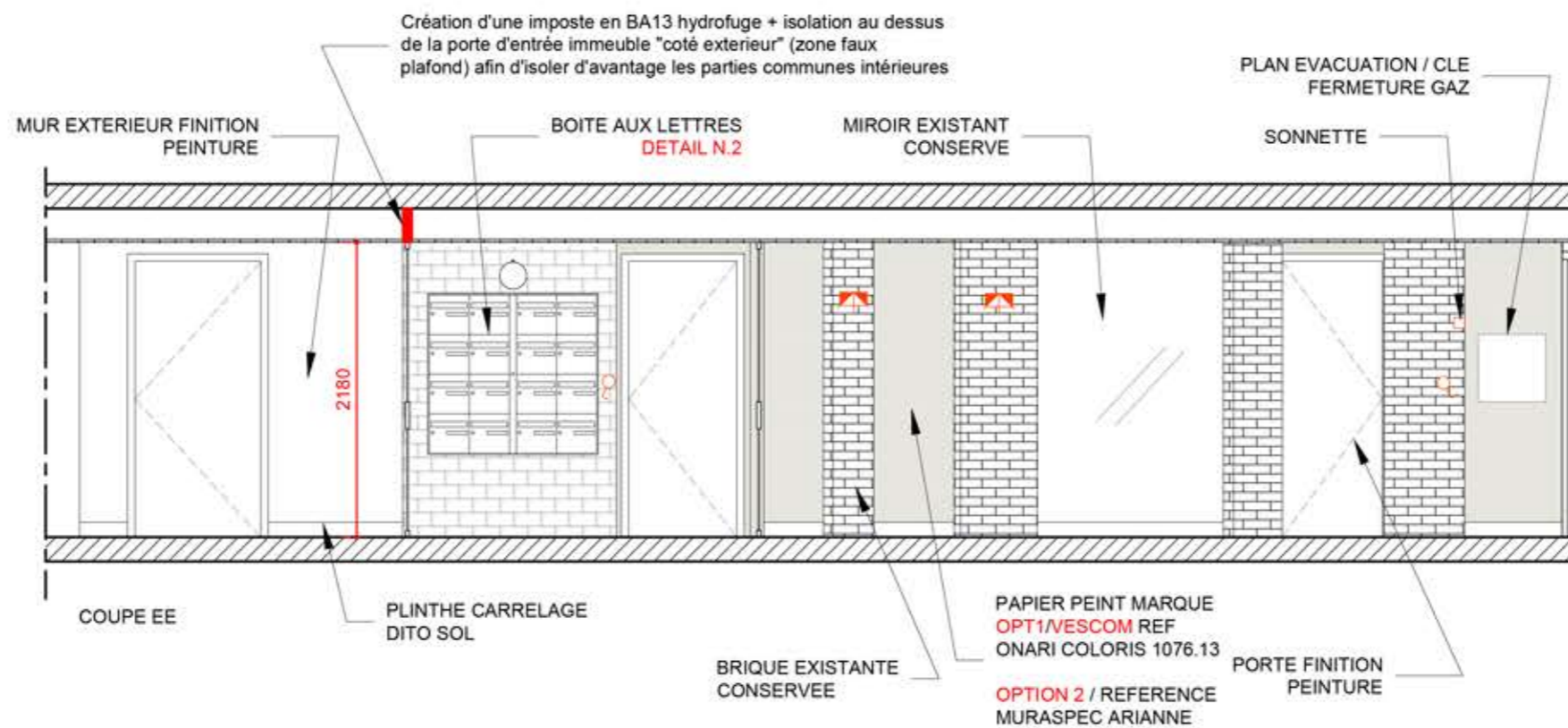
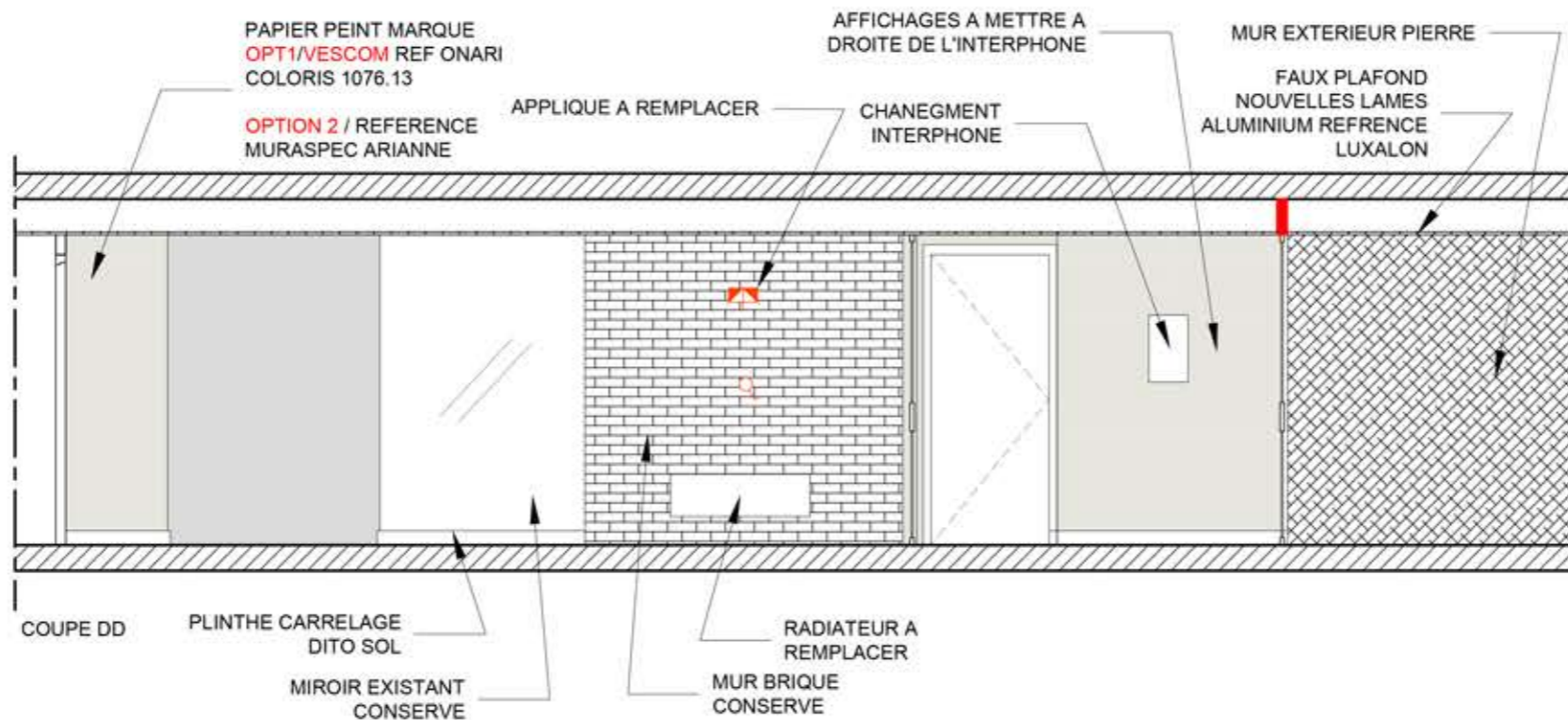

Nota : Ce plan ne doit pas être considéré comme un plan d'exécution. Les cotes sont indicatives et chaque entreprise est tenue de les vérifier elle même sur place et de fournir au maître d'oeuvre d'exécution pour approbation ses propres plans d'exécution avant toute mise en oeuvre.

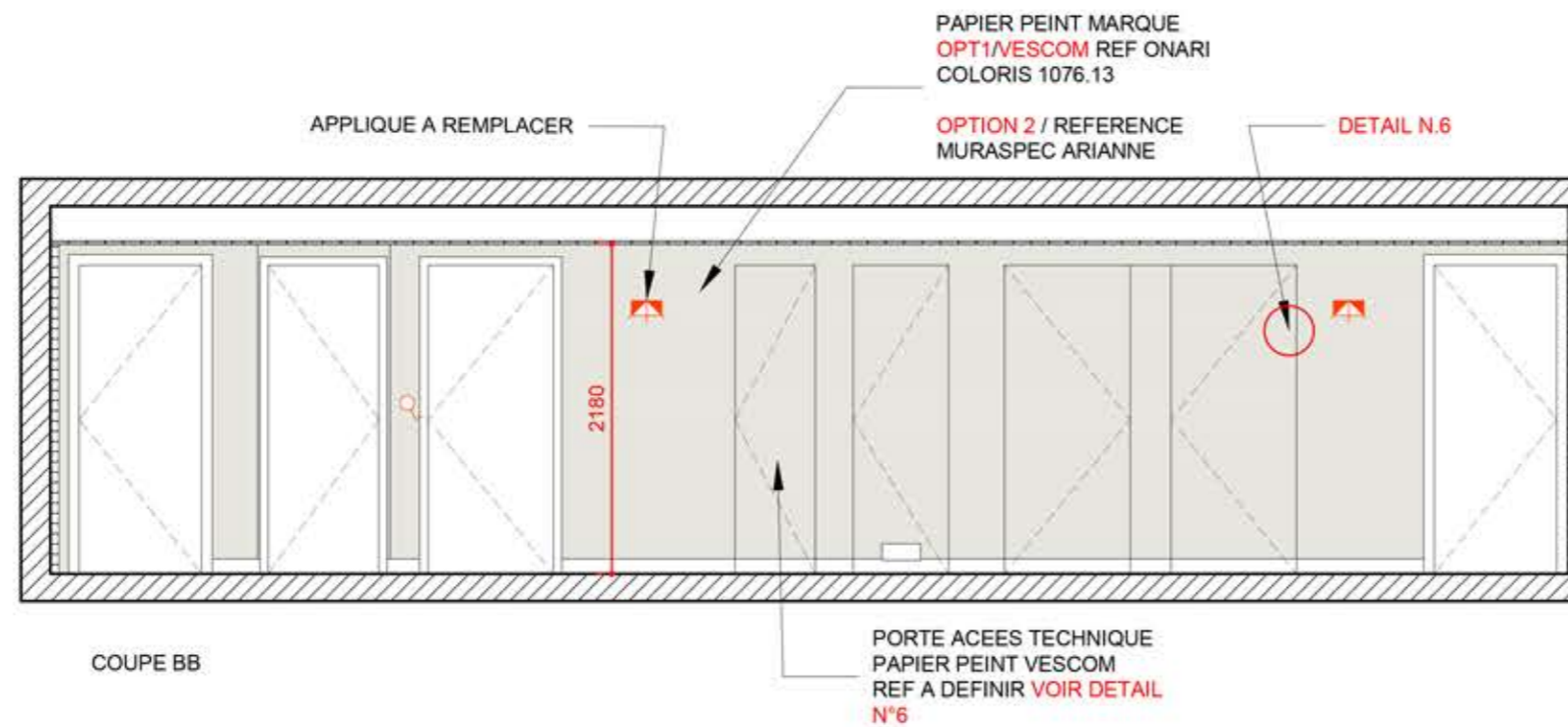
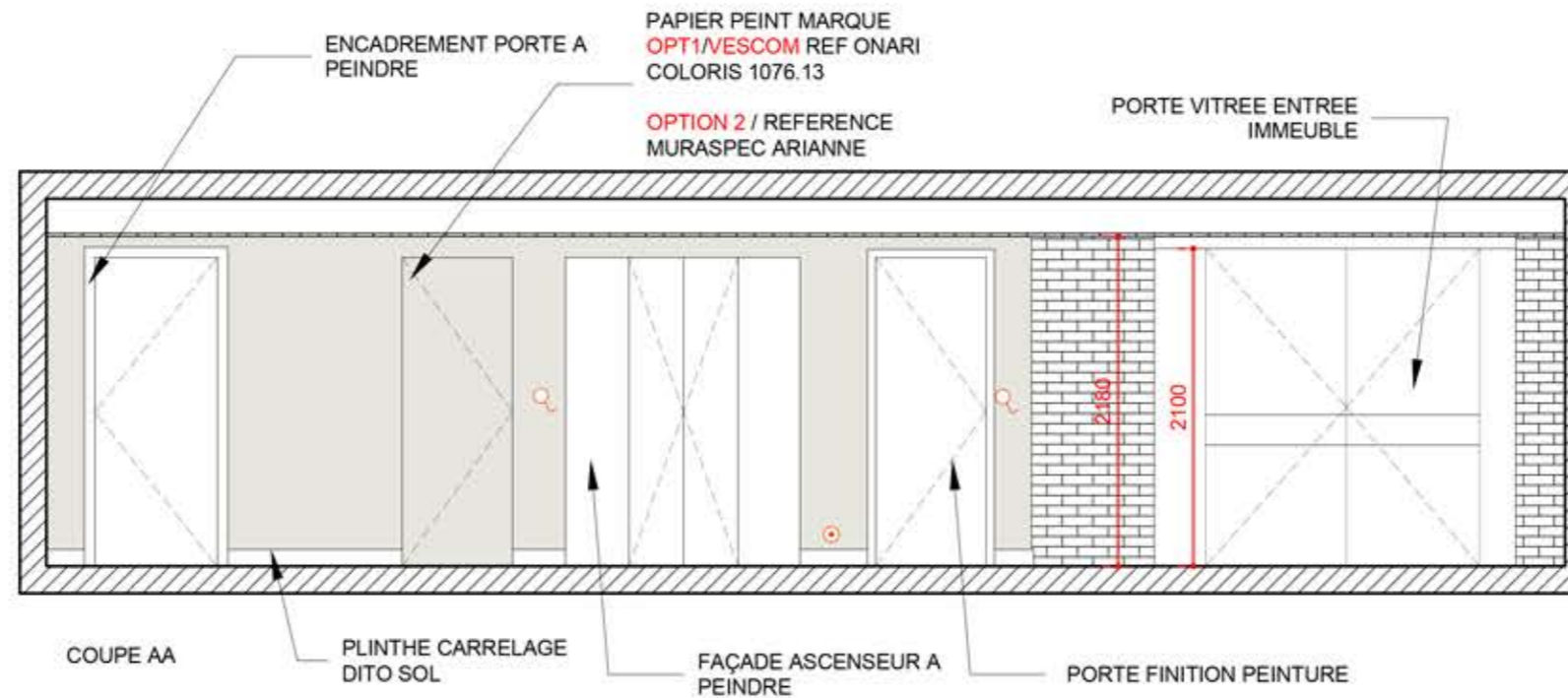

Nota : Ce plan ne doit pas être considéré comme un plan d'exécution. Les cotes sont indicatives et chaque entreprise est tenue de les vérifier elle même sur place et de fournir au maître d'oeuvre d'exécution pour approbation ses propres plans d'exécution avant toute mise en oeuvre.

Le 15/02/2019	Coupe RDC BAT 17 - A3 - 1/50 Projet	Résidence du Parc de la Maye 17/21, ave de la Maye - 78000 Versailles	Maître d'ouvrage DAMIEN PERES 69 avenue du Maréchal Foch 78100 Saint Germain en Laye Architecte intérieur
------------------	---	--	--

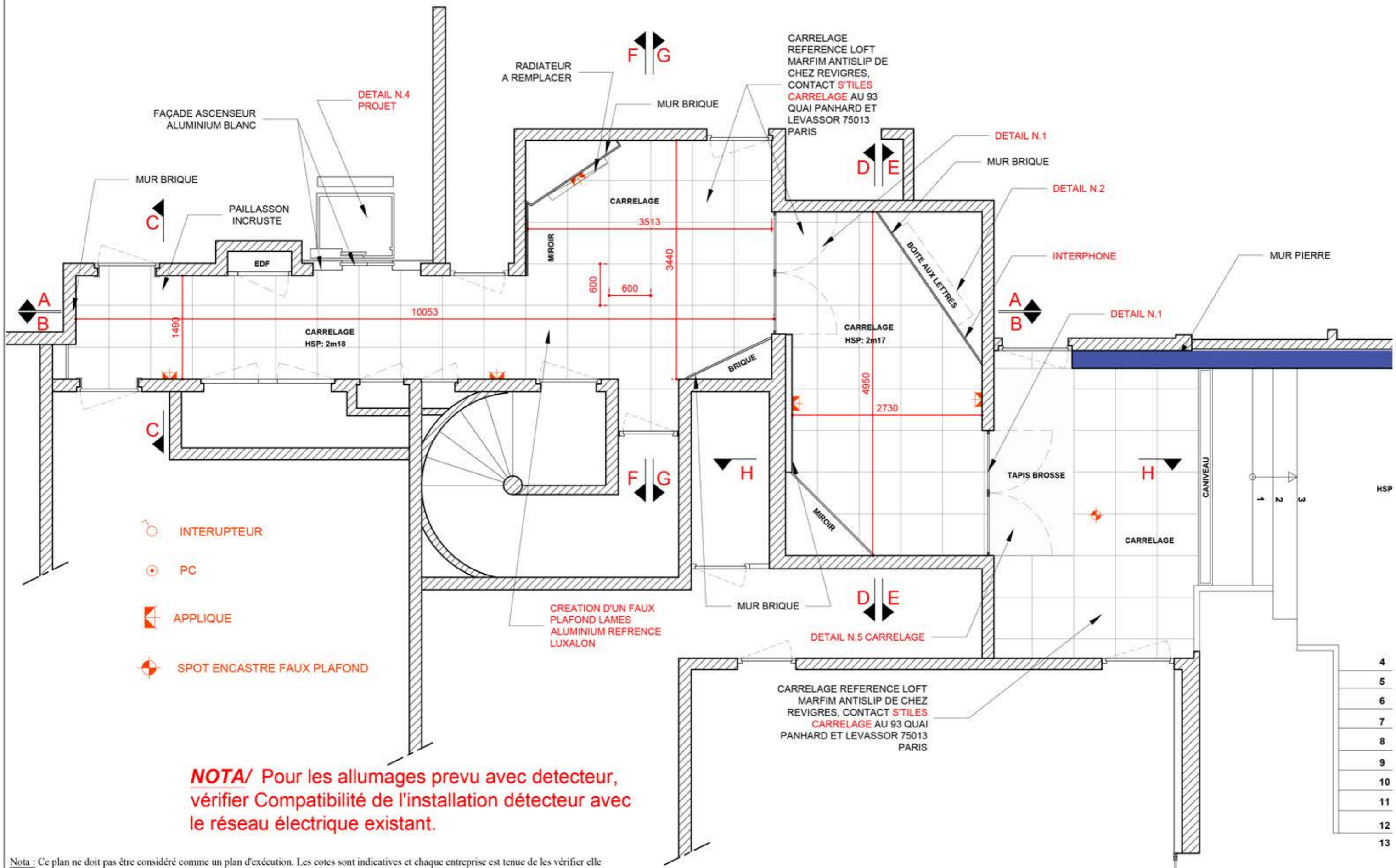

Nota : Ce plan ne doit pas être considéré comme un plan d'exécution. Les cotes sont indicatives et chaque entreprise est tenue de les vérifier elle même sur place et de fournir au maître d'oeuvre d'exécution pour approbation ses propres plans d'exécution avant toute mise en oeuvre.

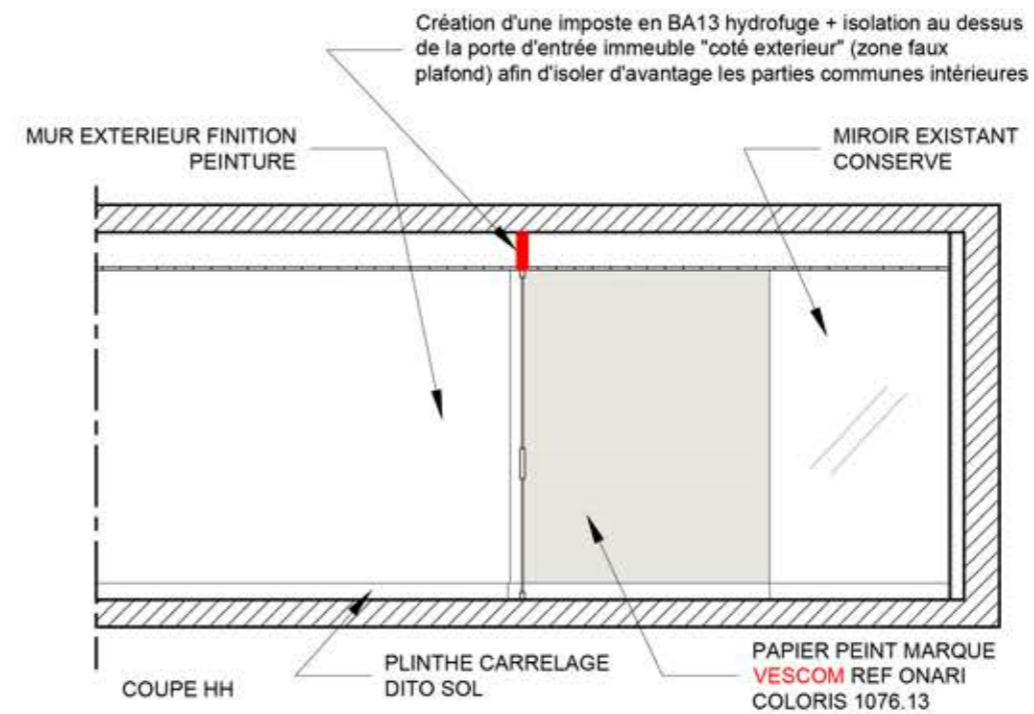
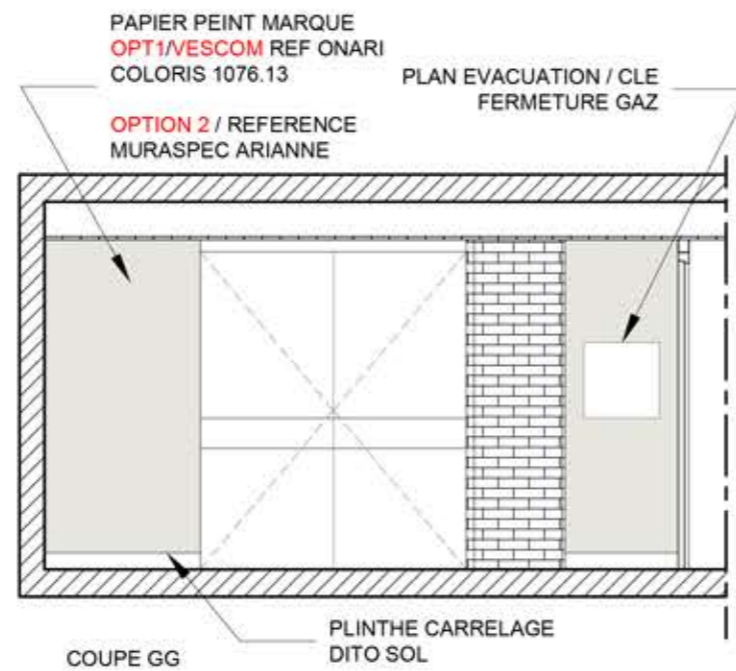
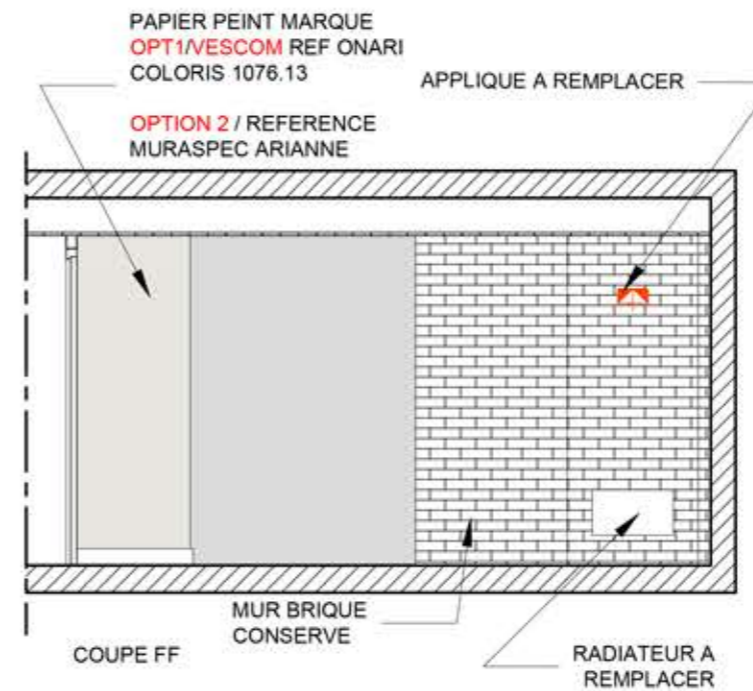
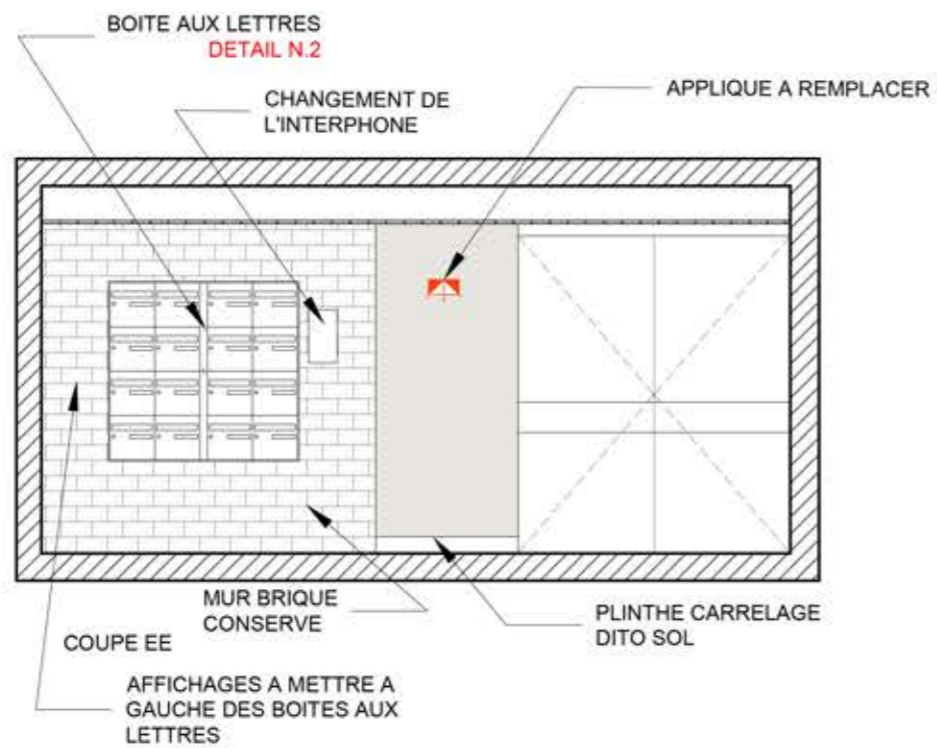

Nota : Ce plan ne doit pas être considéré comme un plan d'exécution. Les cotes sont indicatives et chaque entreprise est tenue de les vérifier elle-même sur place et de fournir au maître d'ouvrage d'exécution pour approbation ses propres plans d'exécution avant toute mise en oeuvre.

Le 15/02/2019	Coupe RDC BAT 19 - A3 - 1/50 Projet	Résidence du Parc de la Maye 17/21, ave de la Maye - 78000 Versailles	Maître d'ouvrage DAMIEN PERES 69 avenue du Maréchal Foch 78100 Saint Germain en Laye Architecte intérieur
------------------	--	--	--

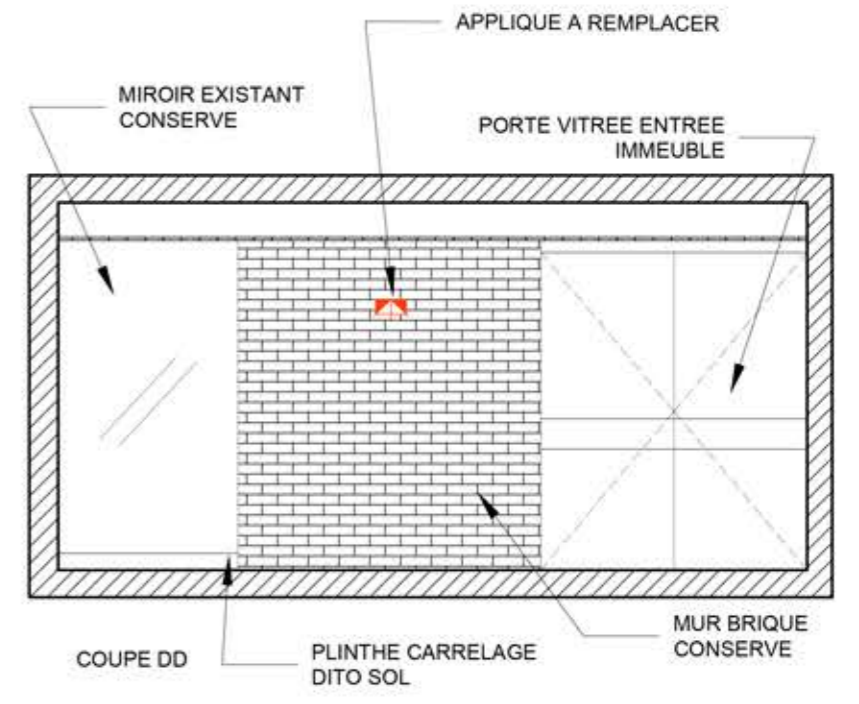
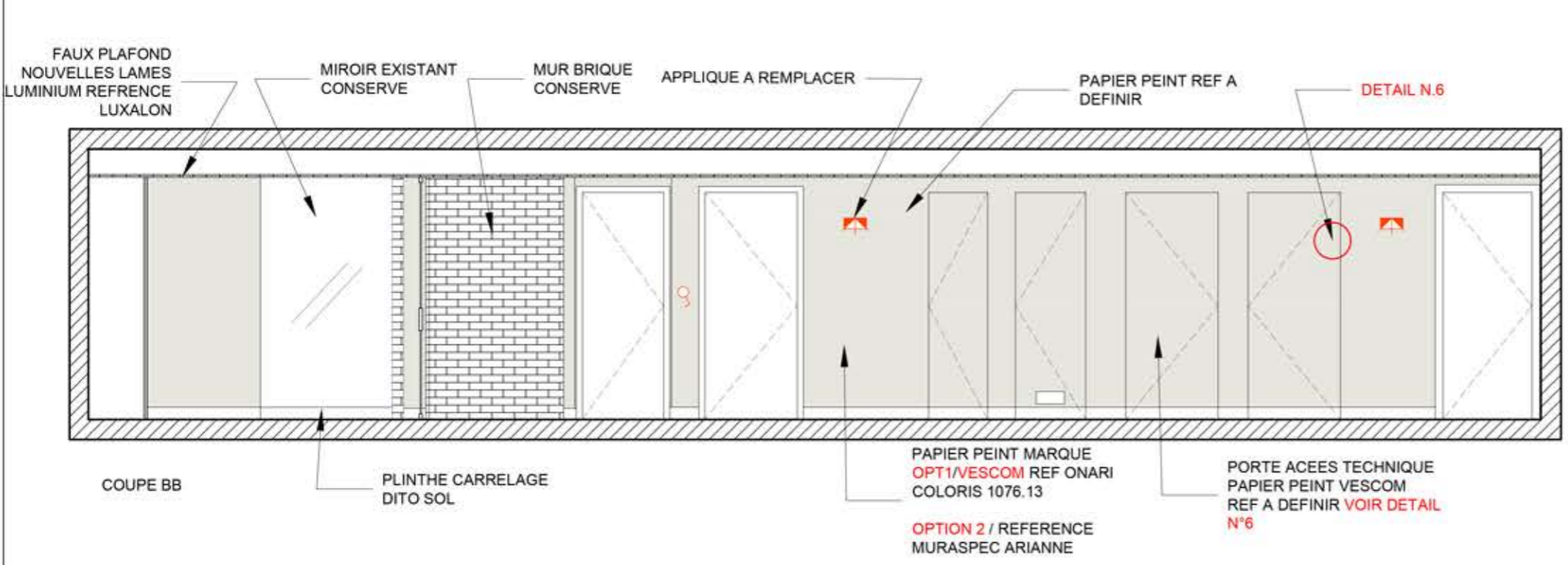
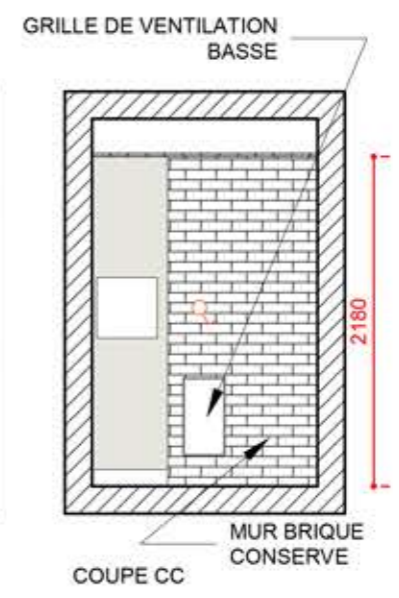
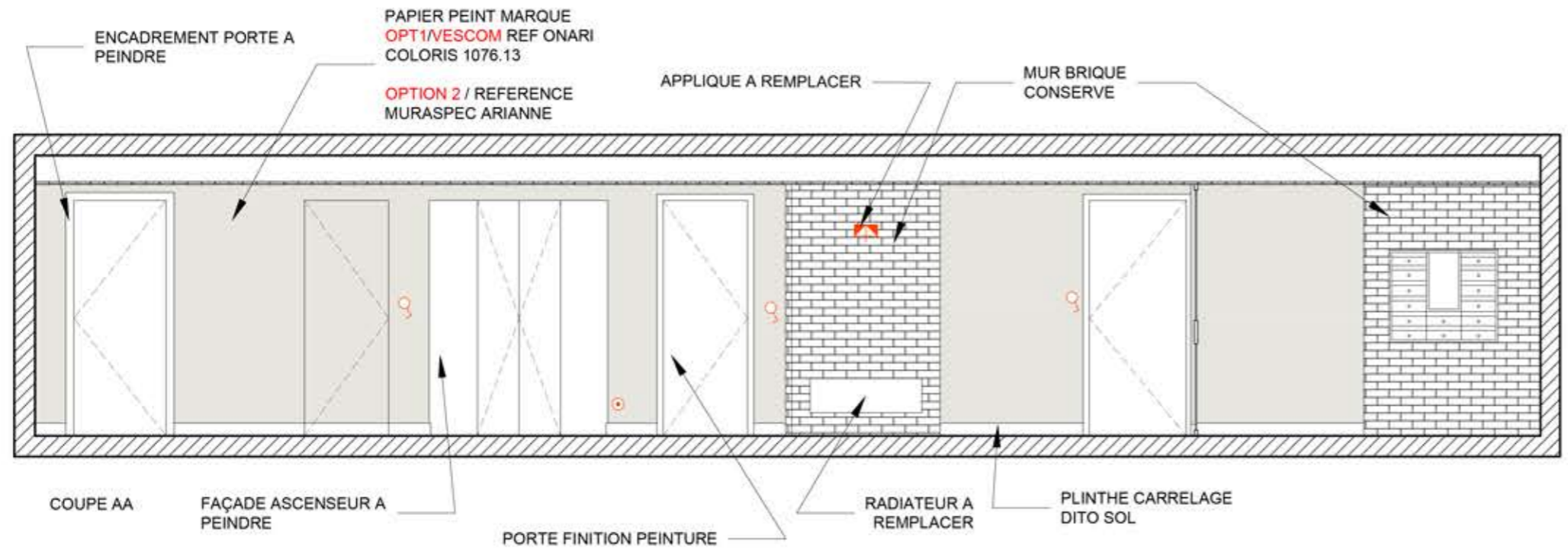

Nota : Ce plan ne doit pas être considéré comme un plan d'exécution. Les cotes sont indicatives et chaque entreprise est tenue de les vérifier elle même sur place et de fournir au maître d'ouvrage d'exécution pour approbation ses propres plans d'exécution avant toute mise en oeuvre.

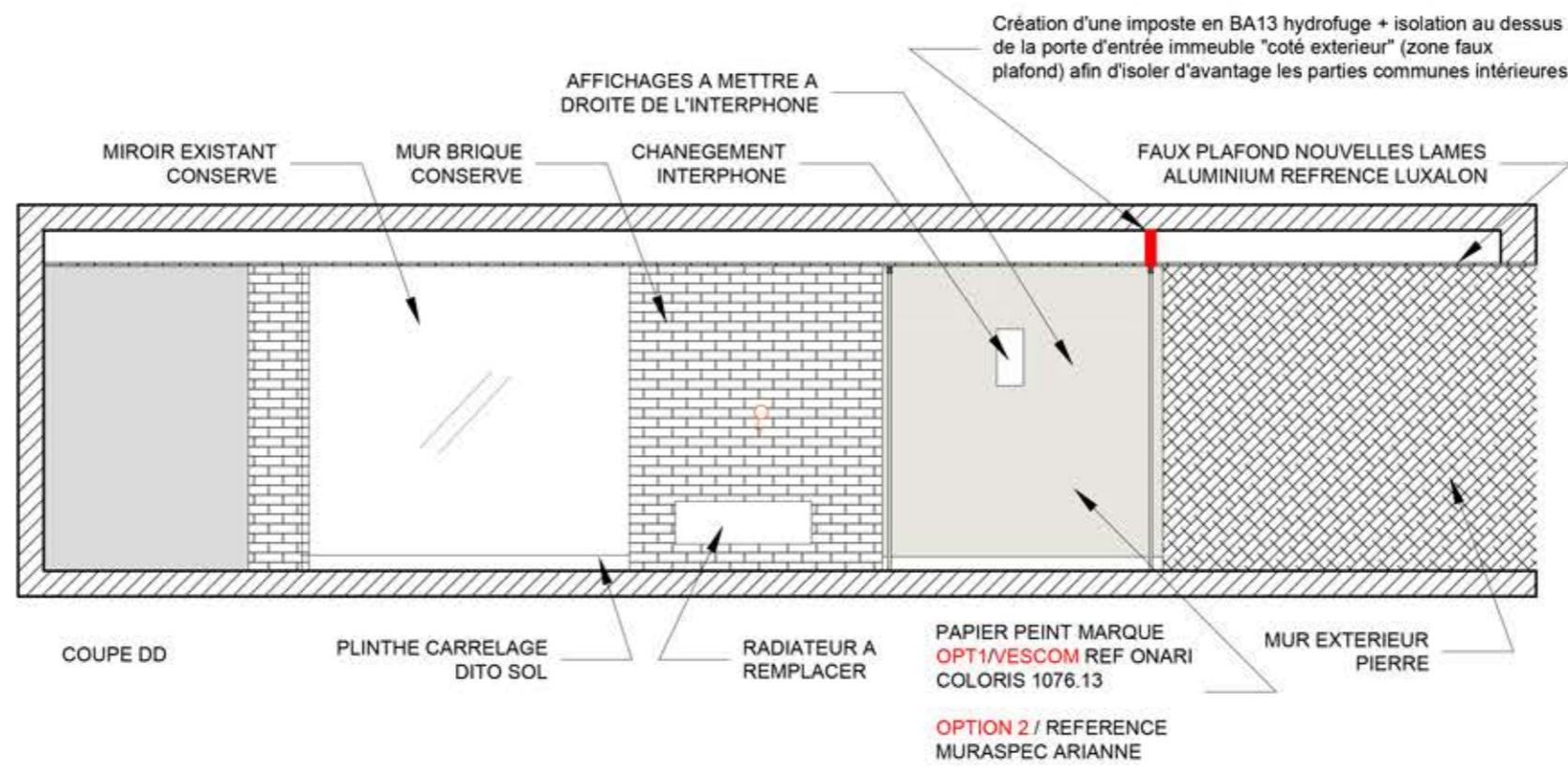
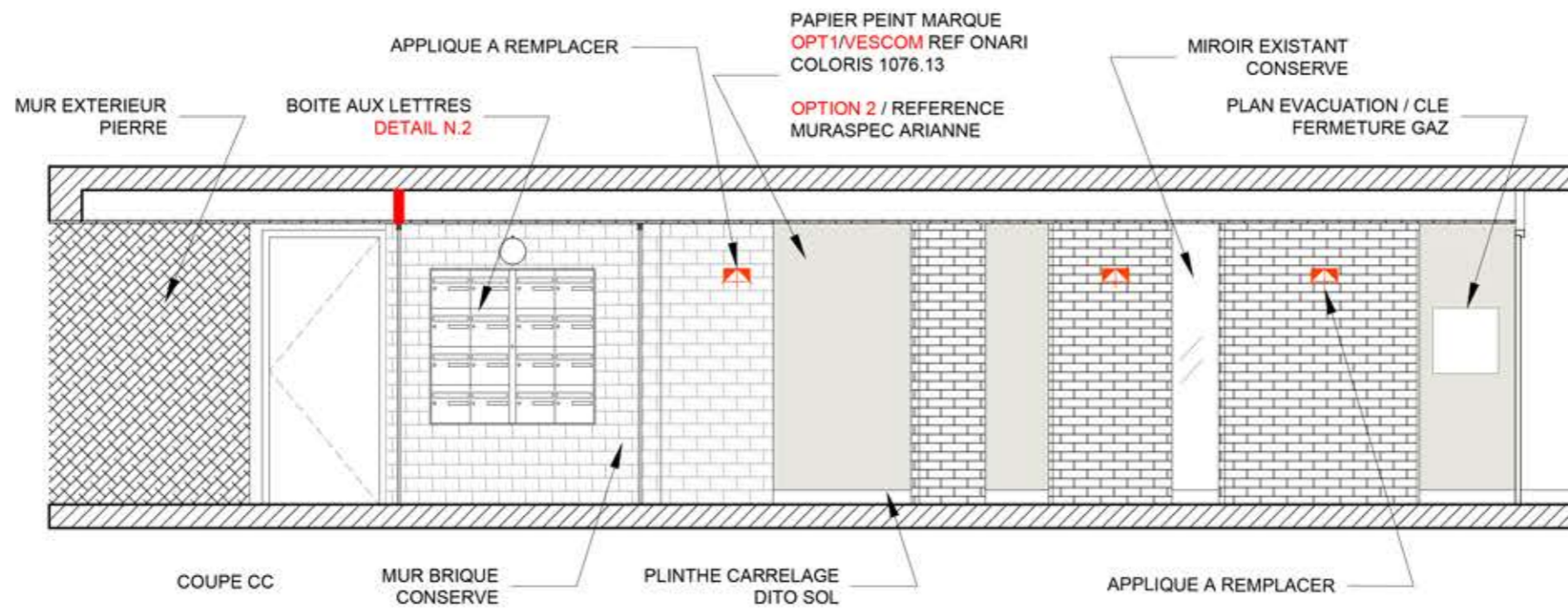

Nota : Ce plan ne doit pas être considéré comme un plan d'exécution. Les cotes sont indicatives et chaque entreprise est tenue de les vérifier elle même sur place et de fournir au maître d'oeuvre d'exécution pour approbation ses propres plans d'exécution avant toute mise en oeuvre.

Le 15/02/2019	Coupe RDC BAT 21 - A3 - 1/50 Projet	Résidence du Parc de la Maye 17/21, ave de la Maye - 78000 Versailles	Maître d'ouvrage DAMIEN PERES 69 avenue du Maréchal Foch 78100 Saint Germain en Laye Architecte intérieur
------------------	---	--	--

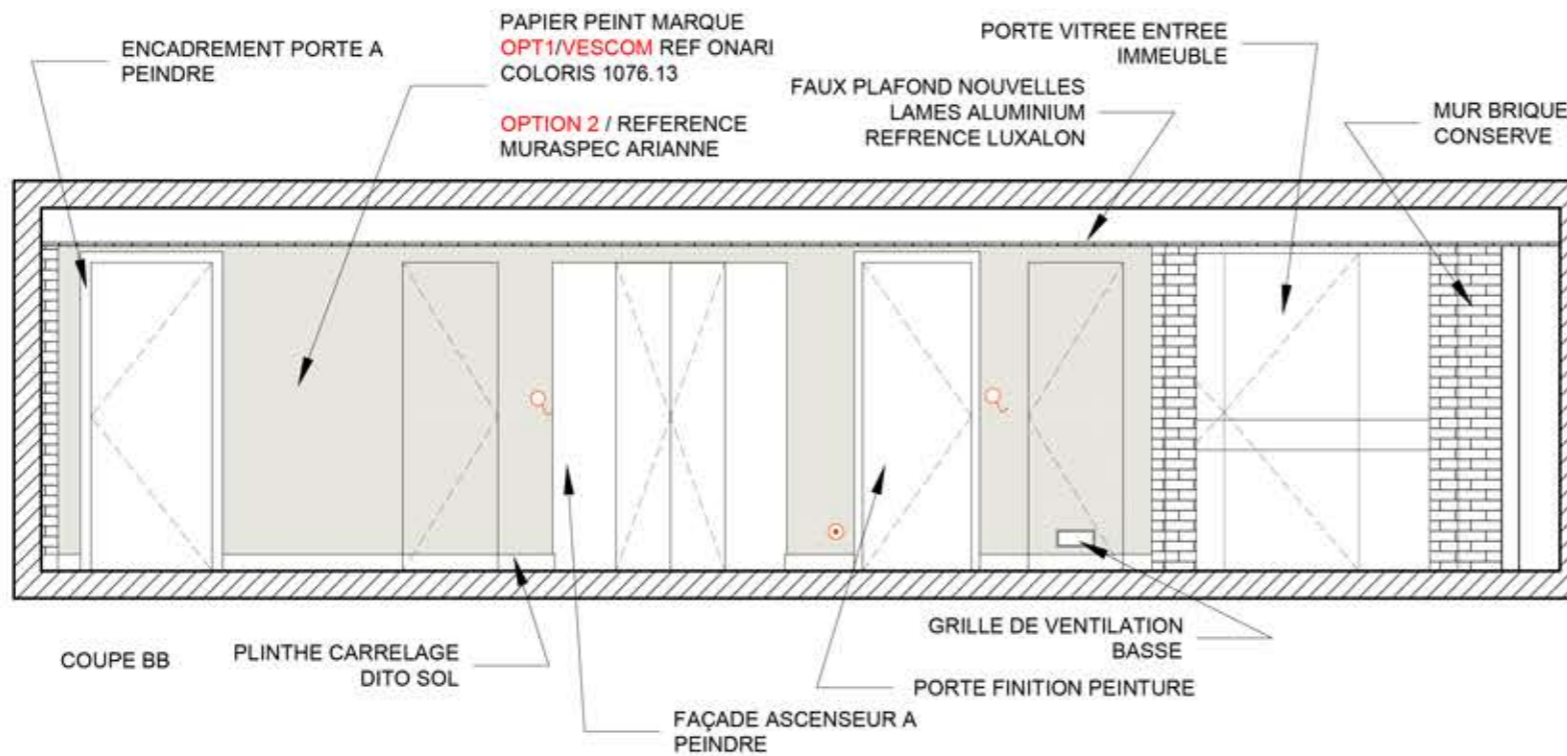
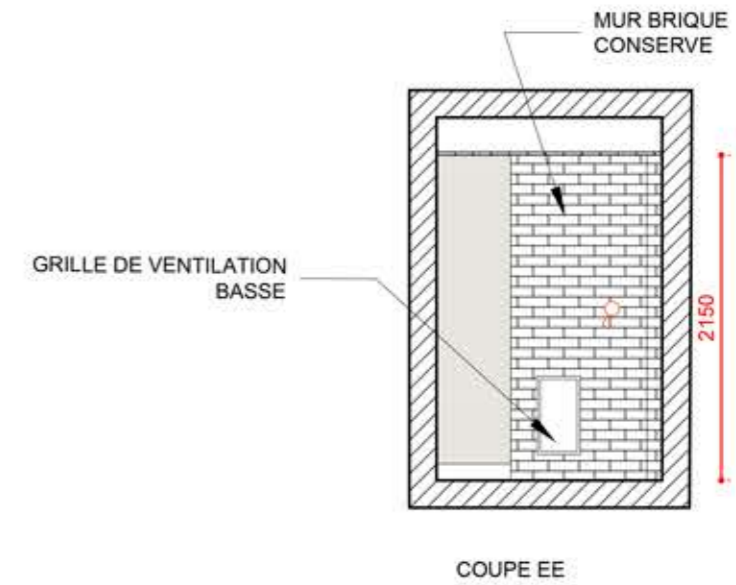
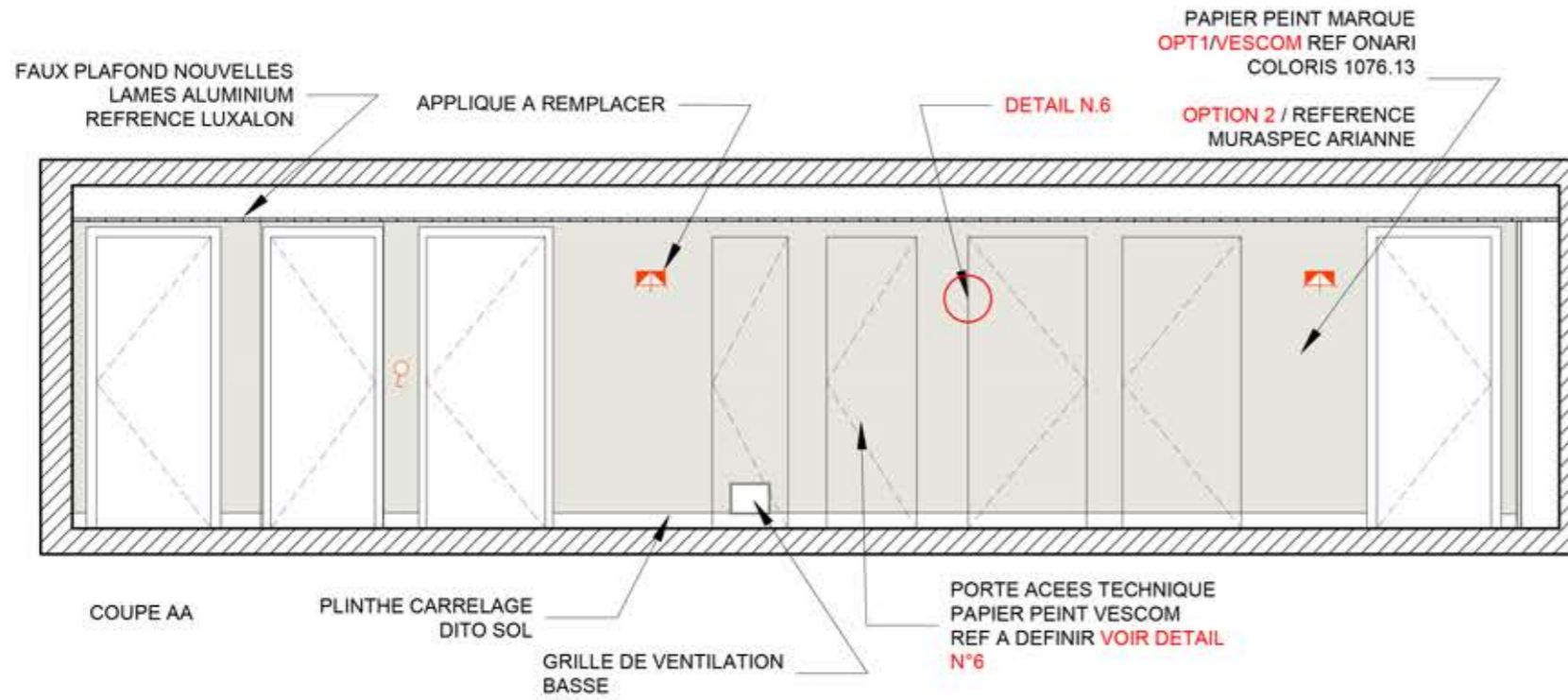

Nota : Ce plan ne doit pas être considéré comme un plan d'exécution. Les cotes sont indicatives et chaque entreprise est tenue de les vérifier elle-même sur place et de fournir au maître d'oeuvre d'exécution pour approbation ses propres plans d'exécution avant toute mise en oeuvre.

Le
15/02/2019

Coupe RDC BAT 21 - A3 - 1/50
Projet

Résidence du Parc de la Maye
17/21, ave de la Maye - 78000 Versailles

Maître
d'ouvrage

DAMIEN PERES
69 avenue du Maréchal Foch 78100 Saint Germain en Laye

Architecte
intérieur

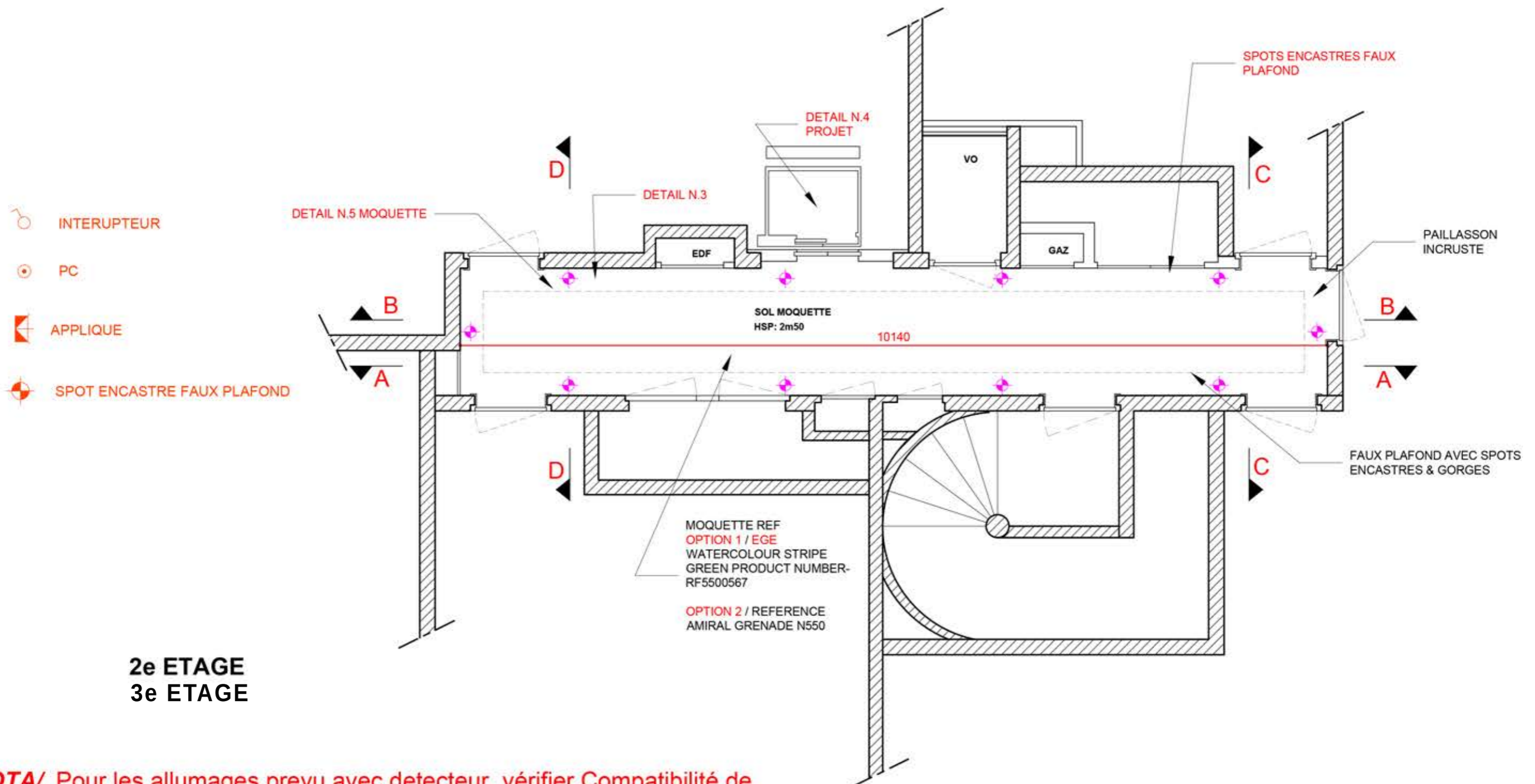

2e ETAGE
3e ETAGE

NOTA/ Pour les allumages prévu avec detecteur, vérifier Compatibilité de l'installation détecteur avec le réseau électrique existant.

Nota : Ce plan ne doit pas être considéré comme un plan d'exécution. Les cotes sont indicatives et chaque entreprise est tenue de les vérifier elle même sur place et de fournir au maître d'oeuvre d'exécution pour approbation ses propres plans d'exécution avant toute mise en oeuvre.

Le 15/02/2019	Couloir 2e étage BAT 17 19 - A3 - 1/50 21	Résidence du Parc de la Maye 17/21, ave de la Maye - 78000 Versailles	Maître d'ouvrage DAMIEN PERES 69 avenue du Maréchal Foch 78100 Saint Germain en Laye	Architecte intérieur
------------------	---	--	---	-------------------------

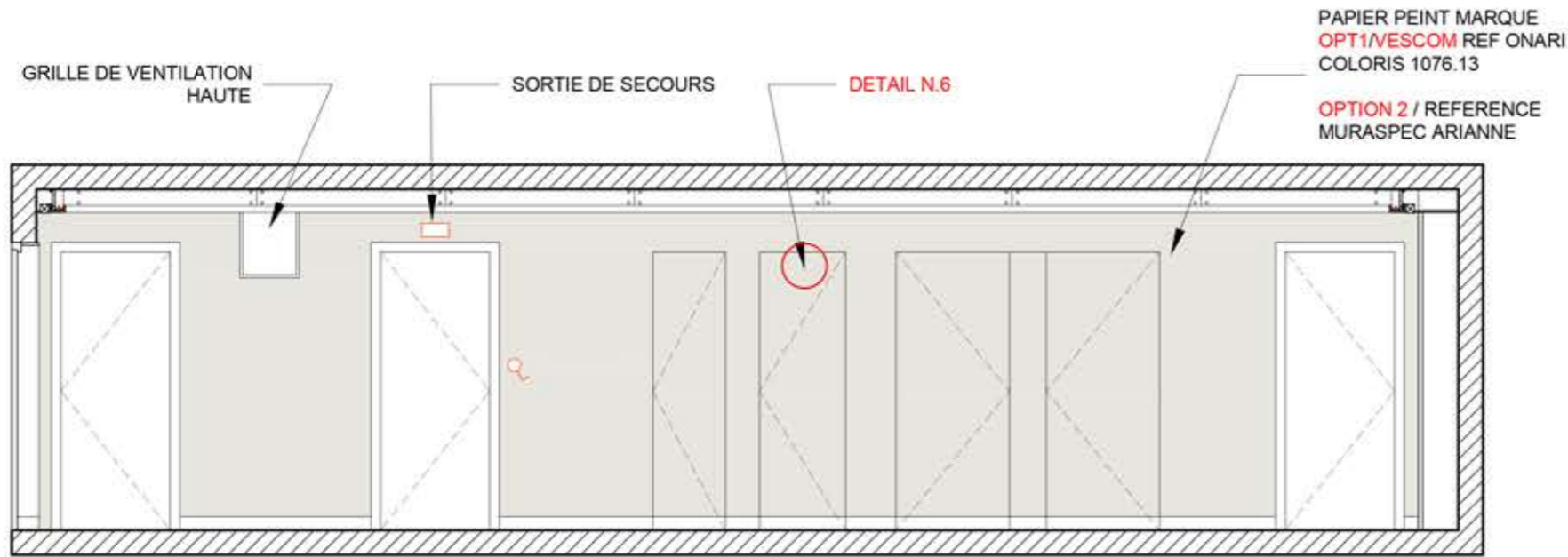

COUPE AA

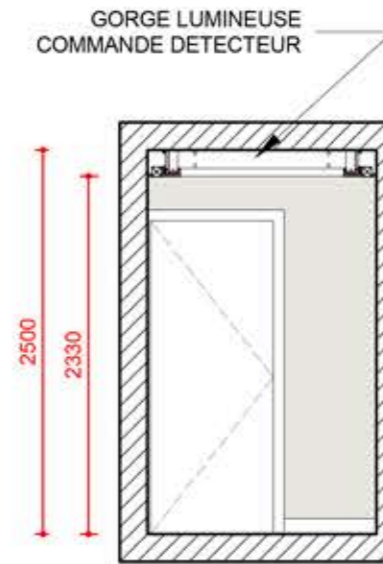

COUPE CC

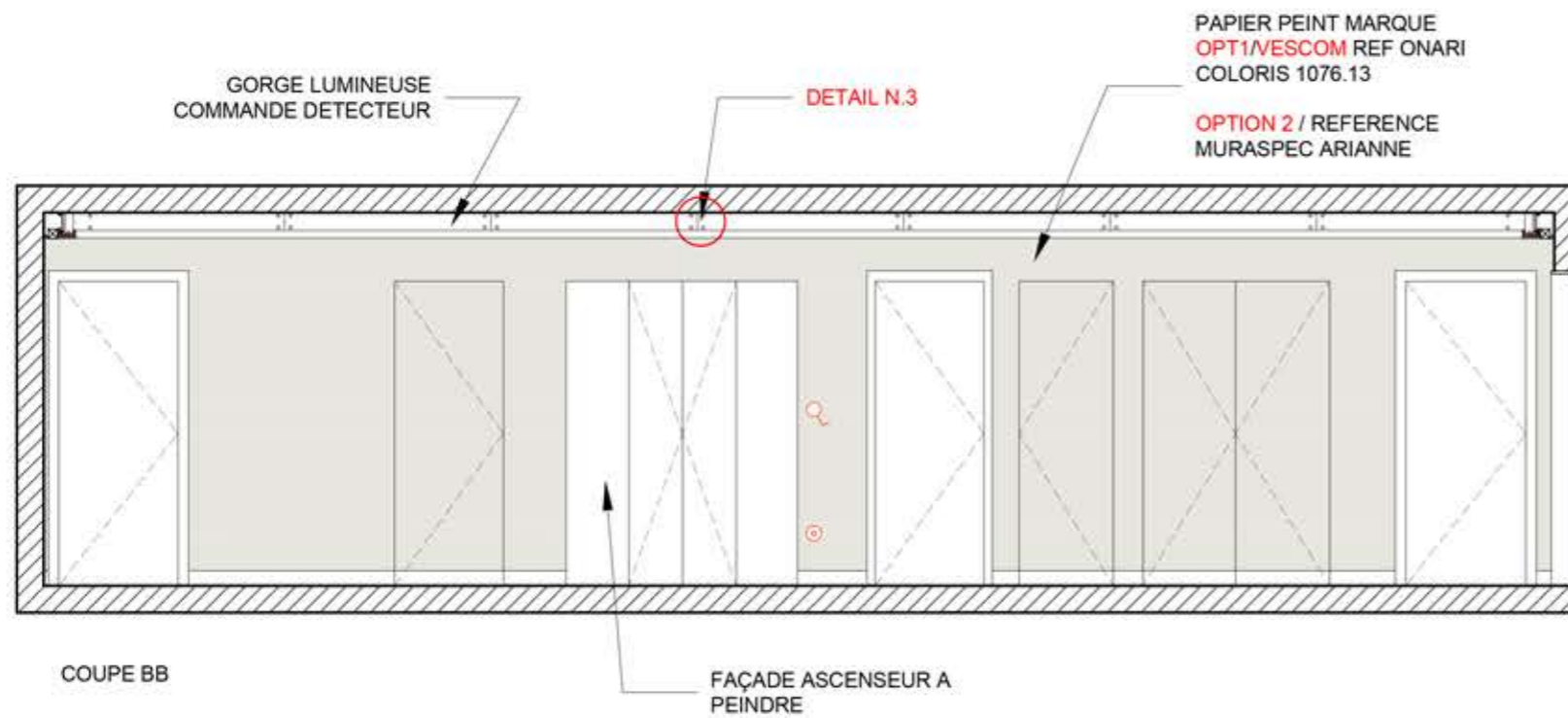

COUPE BB

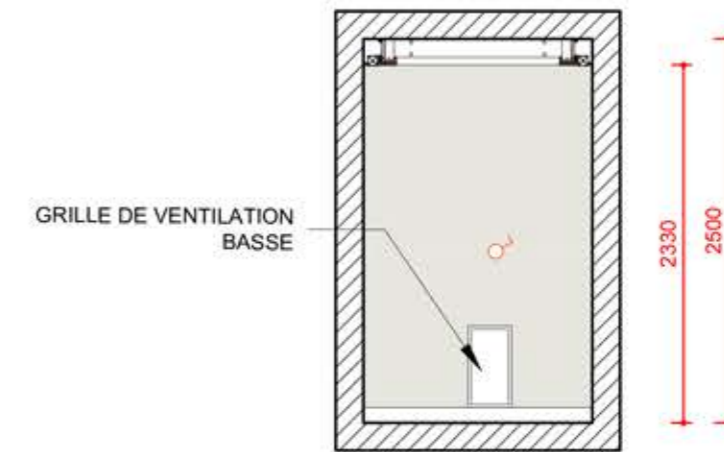

COUPE DD

**2e ETAGE
3e ETAGE**

Nota : Ce plan ne doit pas être considéré comme un plan d'exécution. Les cotes sont indicatives et chaque entreprise est tenue de les vérifier elle-même sur place et de fournir au maître d'oeuvre d'exécution pour approbation ses propres plans d'exécution avant toute mise en oeuvre.

<p>Le 15/02/2019</p>	<p>Coupe R+1 R+2 BAT 17 19 - A3 - 1/50 21</p>	<p>Résidence du Parc de la Maye 17/21, ave de la Maye - 78000 Versailles</p>	<p>Maître d'ouvrage DAMIEN PERES 69 avenue du Maréchal Foch 78100 Saint Germain en Laye</p> <p>Architecte intérieur</p>
--------------------------	---	--	--

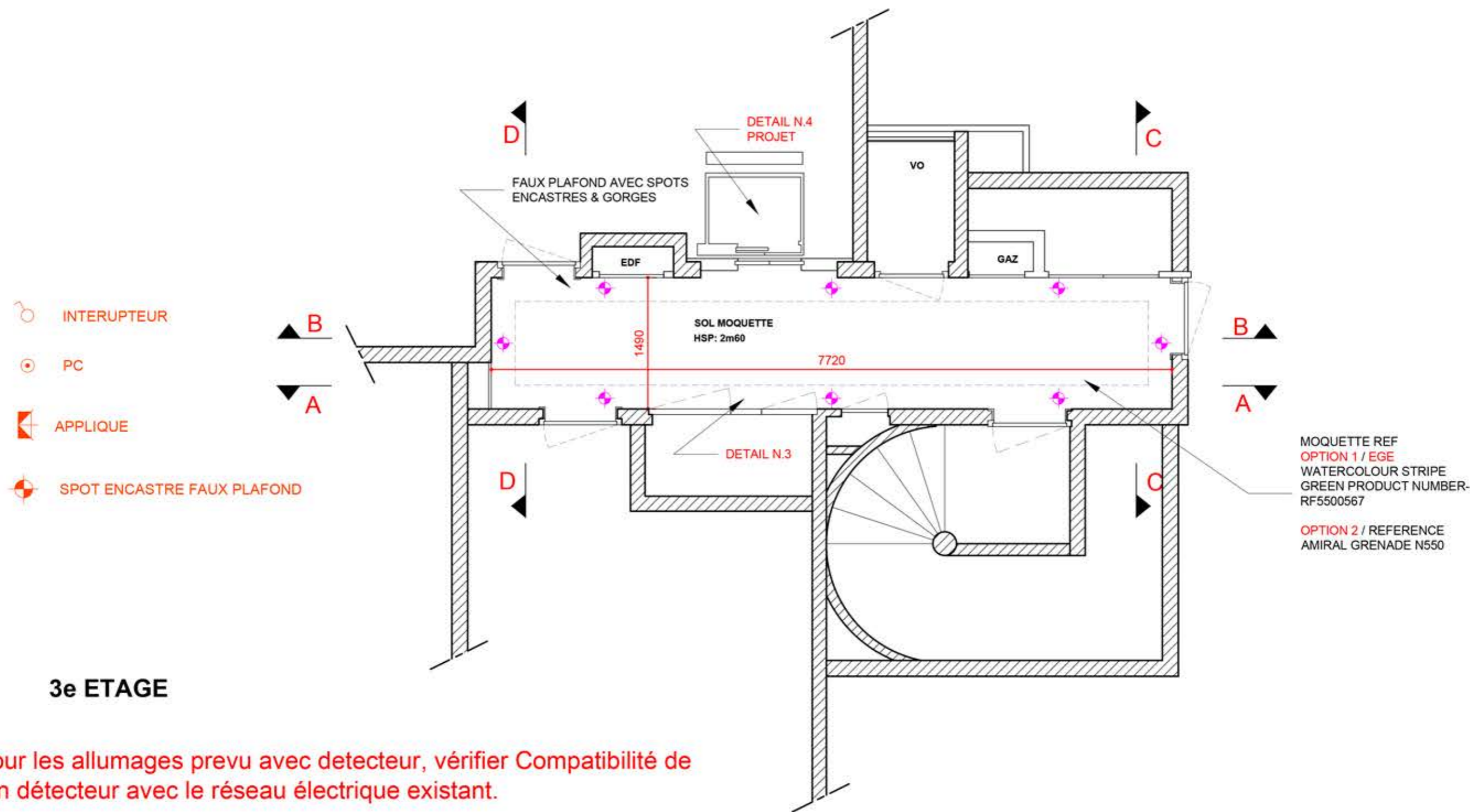

Nota : Ce plan ne doit pas être considéré comme un plan d'exécution. Les cotes sont indicatives et chaque entreprise est tenue de les vérifier elle même sur place et de fournir au maître d'oeuvre d'exécution pour approbation ses propres plans d'exécution avant toute mise en oeuvre.

Le 15/02/2019	Couloir 3e étage BAT 17 - A3 - 1/50 Plan projet	Résidence du Parc de la Maye 17/21, ave de la Maye - 78000 Versailles	Maître d'ouvrage DAMIEN PERES 69 avenue du Maréchal Foch 78100 Saint Germain en Laye	Architecte intérieur
------------------	---	--	---	-------------------------

-  INTERUPTEUR
-  PC
-  APPLIQUE
-  SPOT ENCASTRE FAUX PLAFOND

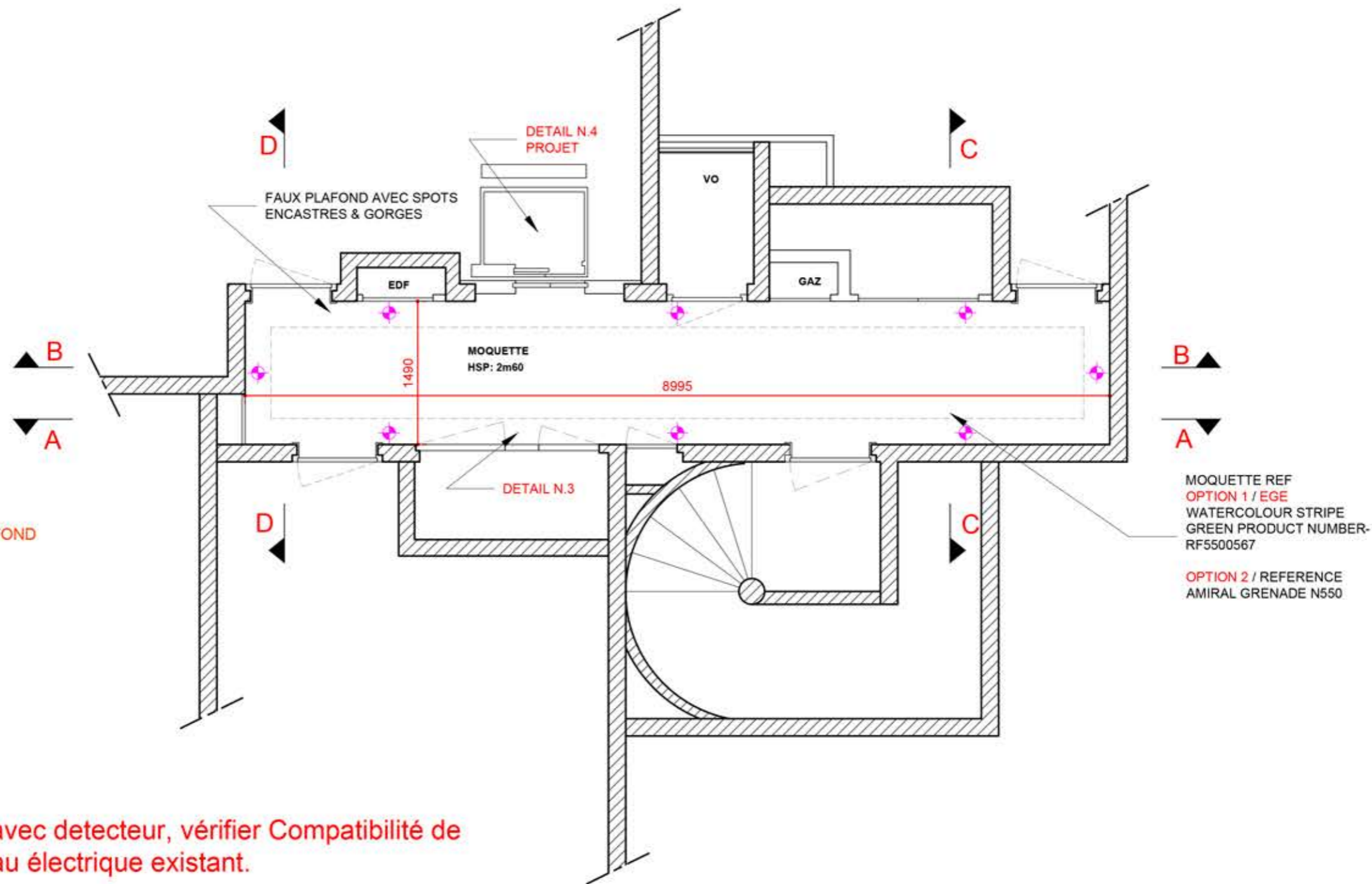

3e ETAGE

NOTA/ Pour les allumages prévu avec détecteur, vérifier Compatibilité de l'installation détecteur avec le réseau électrique existant.

Nota : Ce plan ne doit pas être considéré comme un plan d'exécution. Les cotes sont indicatives et chaque entreprise est tenue de les vérifier elle même sur place et de fournir au maître d'oeuvre d'exécution pour approbation ses propres plans d'exécution avant toute mise en oeuvre.

Le 15/02/2019	Couloir 3e étage BAT 19 - A3 - 1/50 Plan projet	Résidence du Parc de la Maye 17/21, ave de la Maye - 78000 Versailles	Maître d'ouvrage DAMIEN PERES 69 avenue du Maréchal Foch 78100 Saint Germain en Laye	Architecte intérieur
------------------	---	--	--	-------------------------

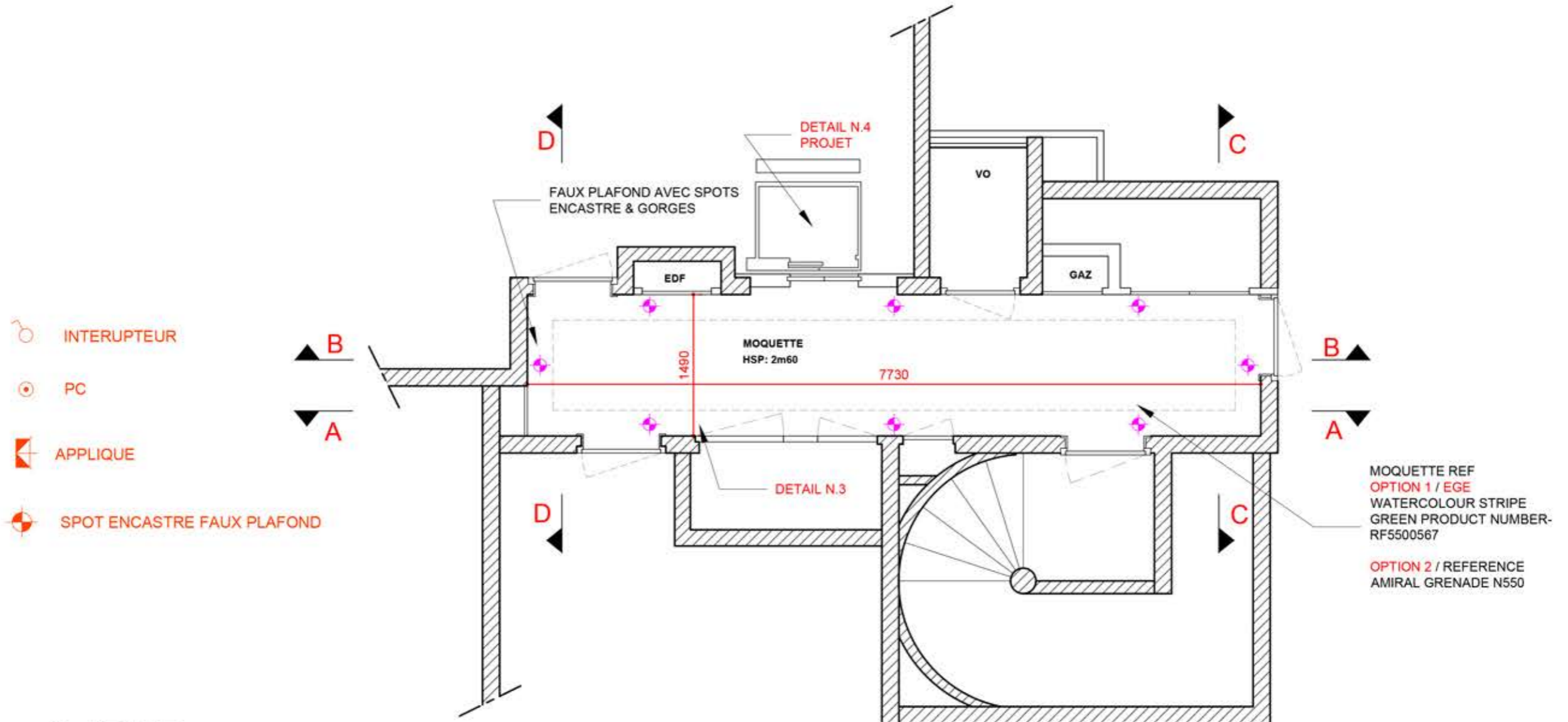

3e ETAGE

NOTA/ Pour les allumages prévu avec détecteur, vérifier Compatibilité de l'installation détecteur avec le réseau électrique existant.

Nota : Ce plan ne doit pas être considéré comme un plan d'exécution. Les cotes sont indicatives et chaque entreprise est tenue de les vérifier elle même sur place et de fournir au maître d'oeuvre d'exécution pour approbation ses propres plans d'exécution avant toute mise en oeuvre.

Le 15/02/2019	Couloir 3e étage BAT 21 - A3 - 1/50 Plan projet	Résidence du Parc de la Maye 17/21, ave de la Maye - 78000 Versailles	Maître d'ouvrage DAMIEN PERES 69 avenue du Maréchal Foch 78100 Saint Germain en Laye Architecte intérieur
------------------	---	--	---

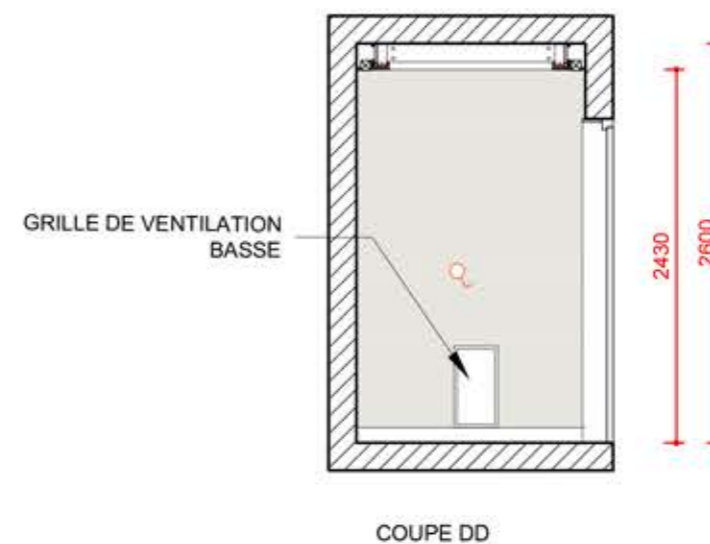
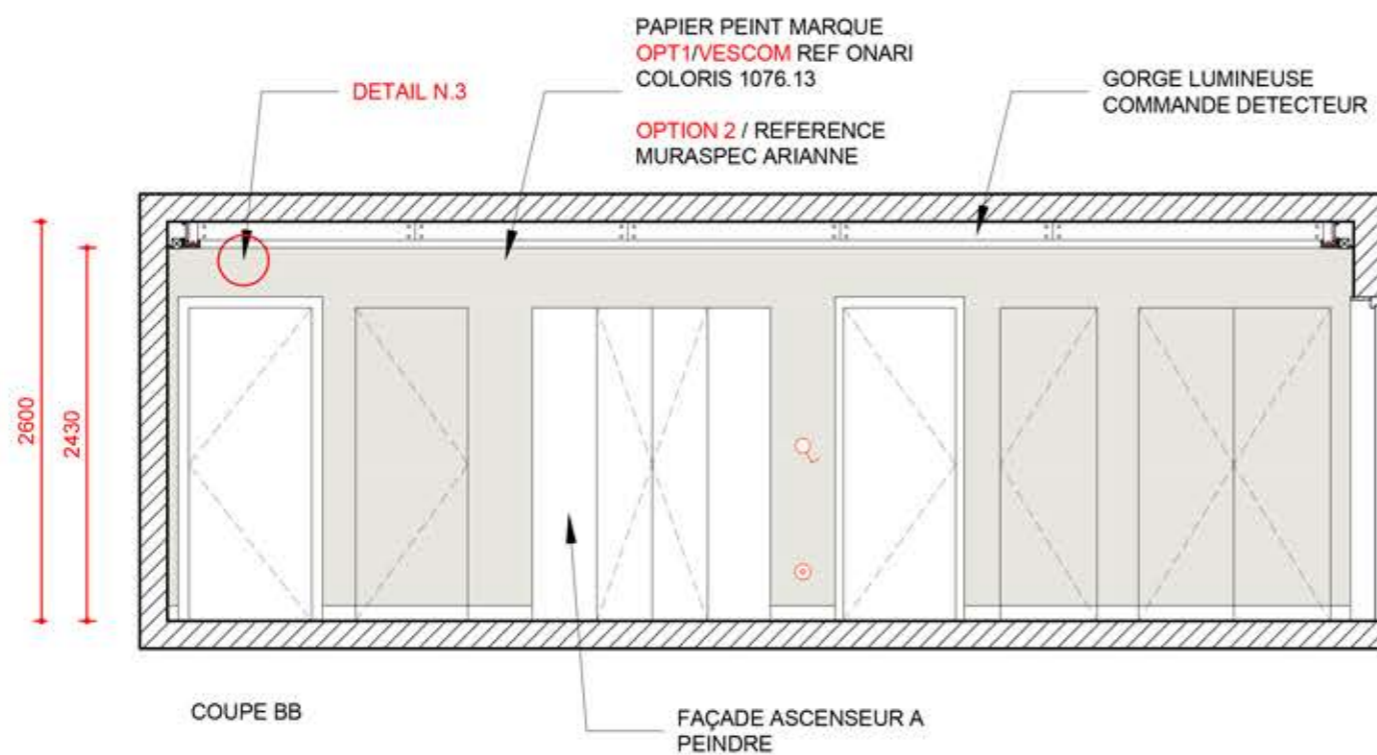
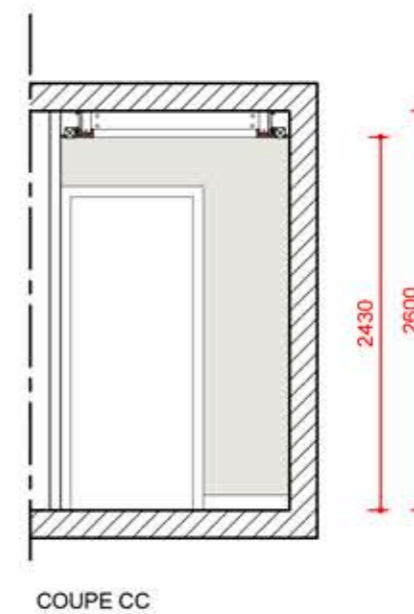
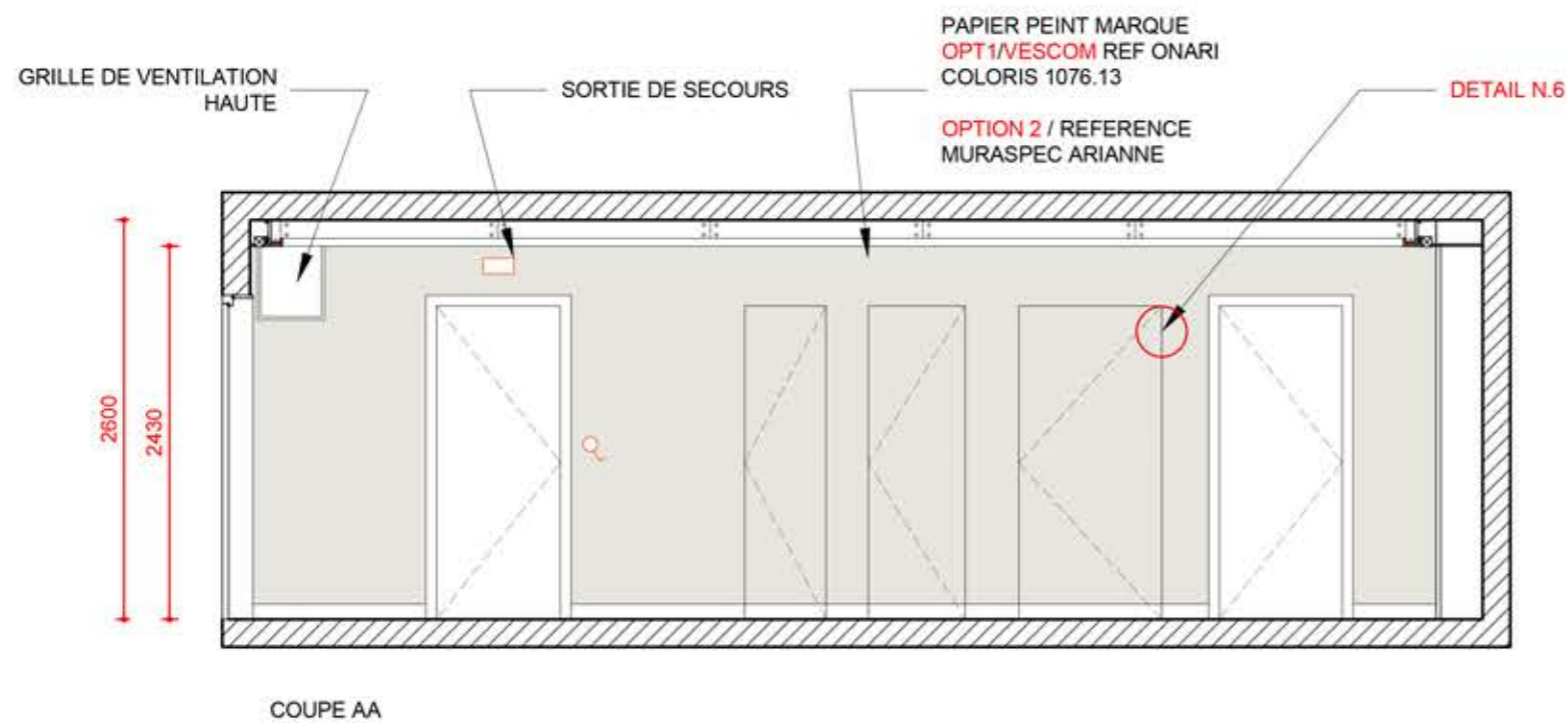

Nota : Ce plan ne doit pas être considéré comme un plan d'exécution. Les cotes sont indicatives et chaque entreprise est tenue de les vérifier elle-même sur place et de fournir au maître d'oeuvre d'exécution pour approbation ses propres plans d'exécution avant toute mise en oeuvre.

<p>Le 15/02/2019</p>	<p>Coupe R+3 BAT 17 19 - A3 - 1/50 21</p>	<p>Résidence du Parc de la Maye 17/21, ave de la Maye - 78000 Versailles</p>	<p>Maître d'ouvrage</p> <p>DAMIEN PERES 69 avenue du Maréchal Foch 78100 Saint Germain en Laye</p>	<p>Architecte intérieur</p>
--------------------------	---	--	--	---------------------------------

Gorge lumineuse



Spot LED Orbit, Borderline
BS83001C CL8_24

GOULOTTE
ELECTRIQUE
EXISTANTE A
SUPPRIMER

SPOT LED ORBIT,
BORDERLINE,
BS83001C CL8_24

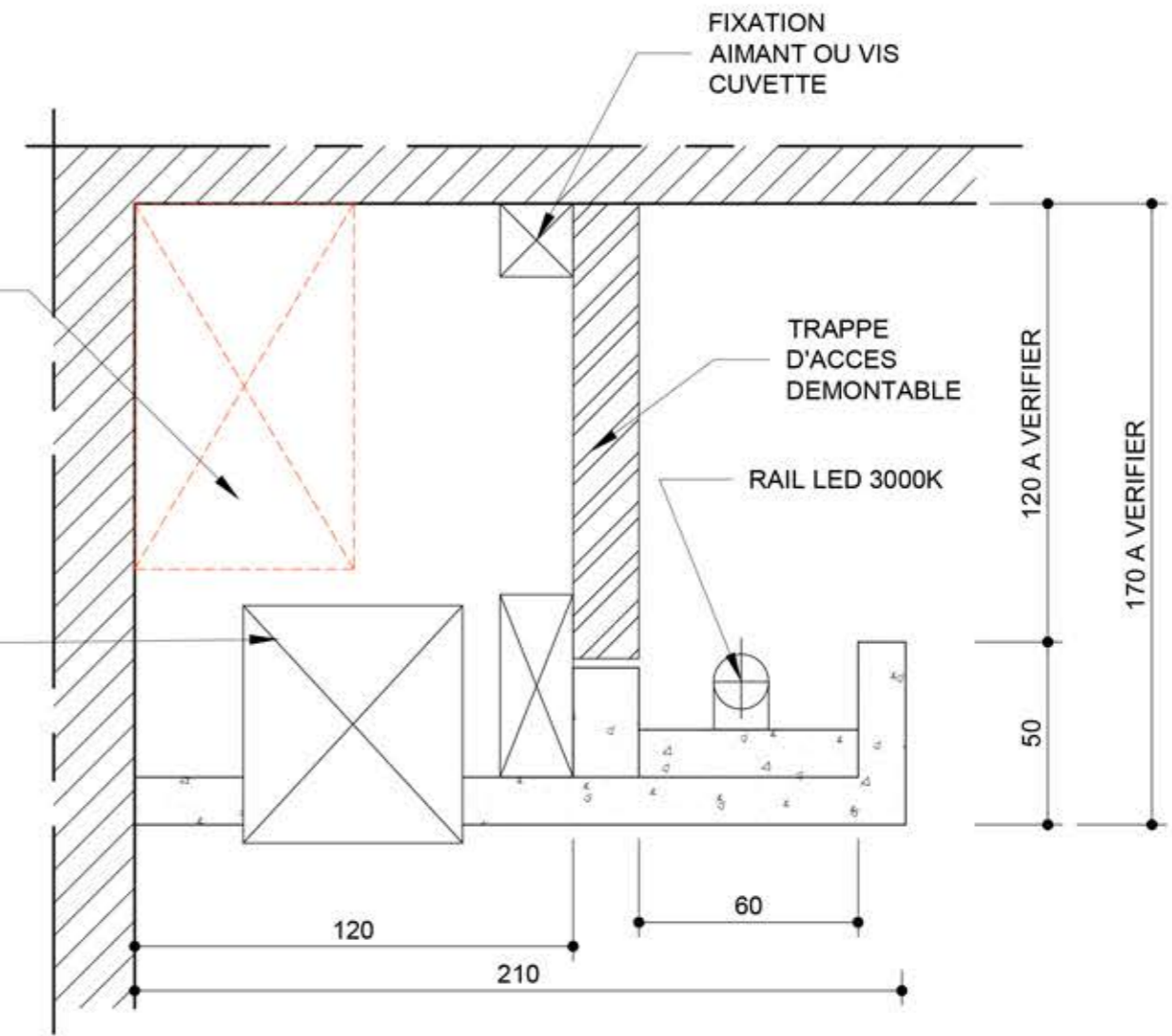

DETAIL GORGE LUMINEUSE
Ech 1/2

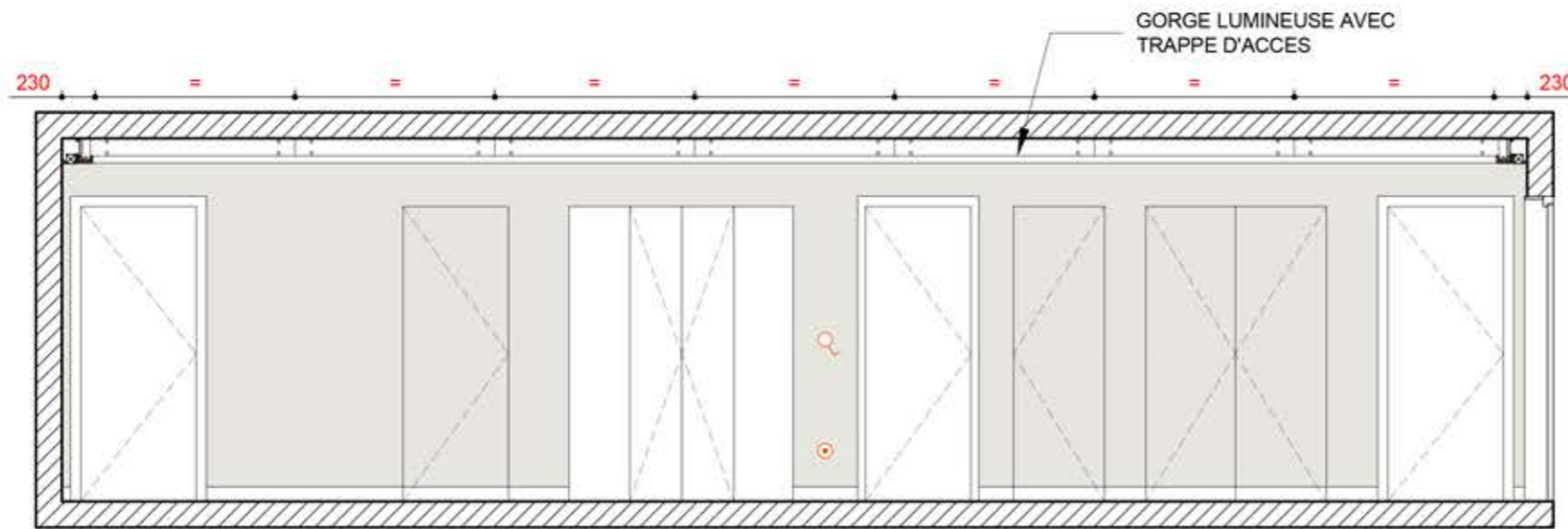

COUPE TYPE D'UN COULOIR

Nota : Ce plan ne doit pas être considéré comme un plan d'exécution. Les cotes sont indicatives et chaque entreprise est tenue de les vérifier elle même sur place et de fournir au maître d'oeuvre d'exécution pour approbation ses propres plans d'exécution avant toute mise en oeuvre.

<p>Le 15/02/2019</p>	<p>Gorge lumineuse - A3 - 1/2 Détail N.3</p>	<p>Résidence du Parc de la Maye 17/21, ave de la Maye - 78000 Versailles</p>	<p>Maître d'ouvrage DAMIEN PERES 69 avenue du Maréchal Foch 78100 Saint Germain en Laye Architecte intérieur</p>
--------------------------	--	--	--

Portes invisibles

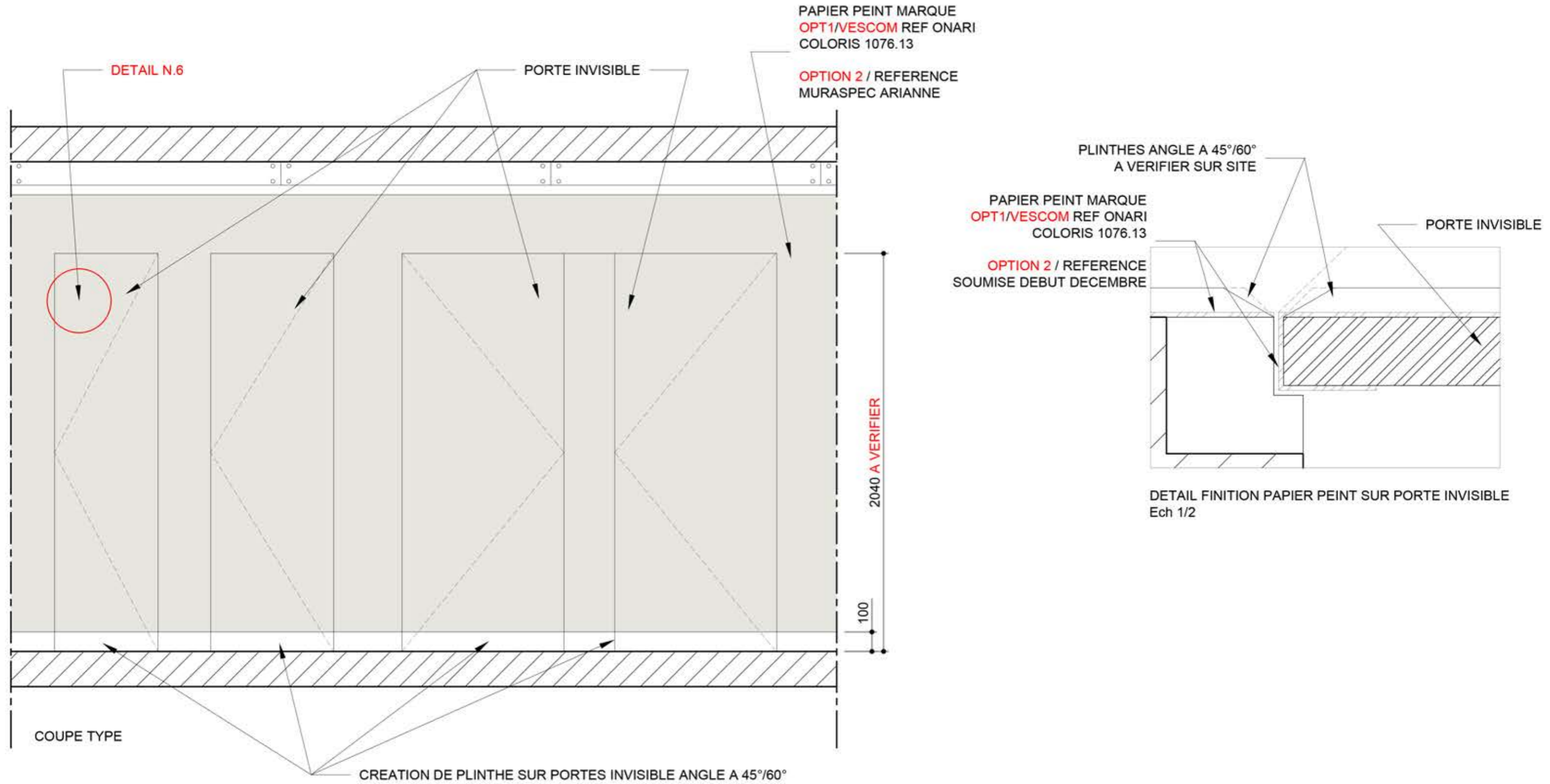

Nota : Ce plan ne doit pas être considéré comme un plan d'exécution. Les cotes sont indicatives et chaque entreprise est tenue de les vérifier elle même sur place et de fournir au maître d'oeuvre d'exécution pour approbation ses propres plans d'exécution avant toute mise en oeuvre.

<p>Le 15/02/2019</p>	<p>Portes invisibles - A3 - 1/20 Détail N.6</p>	<p>Résidence du Parc de la Maye 17/21, ave de la Maye - 78000 Versailles</p>	<p>Maître d'ouvrage DAMIEN PERES 69 avenue du Maréchal Foch 78100 Saint Germain en Laye</p> <p>Architecte intérieur</p>
--------------------------	---	--	--

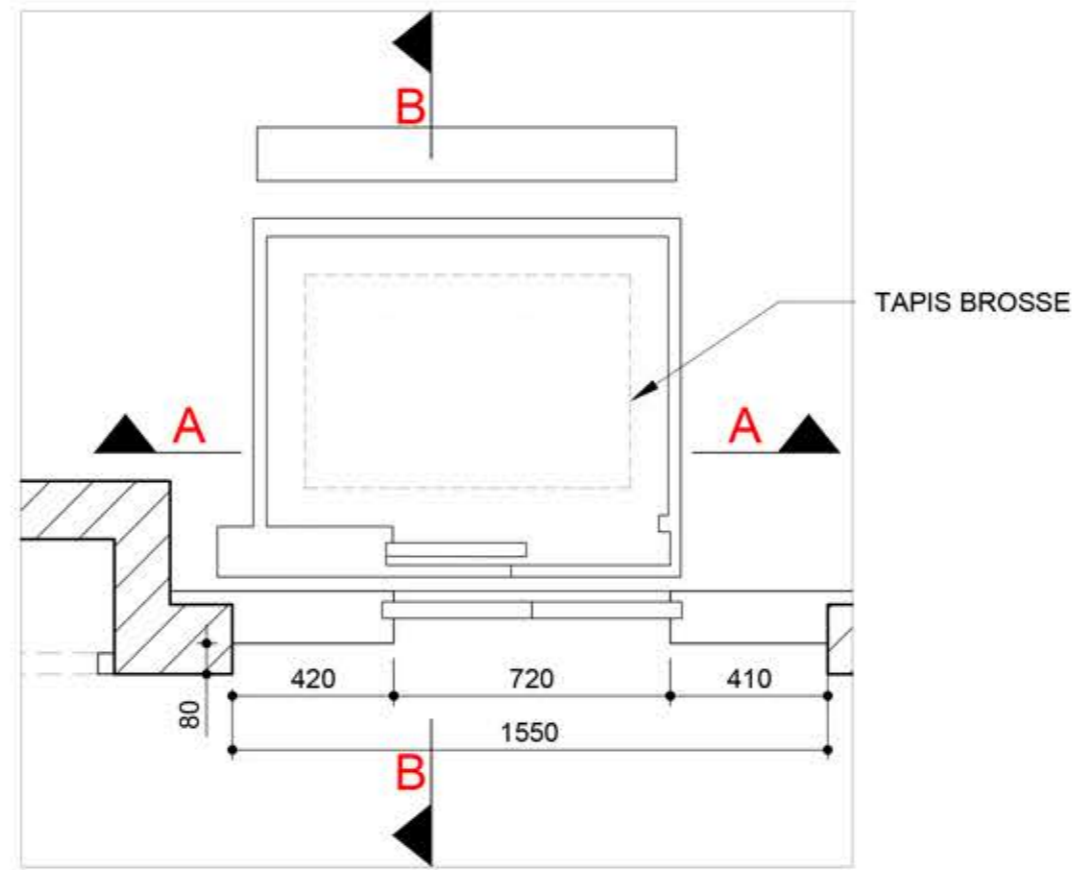

PLAN

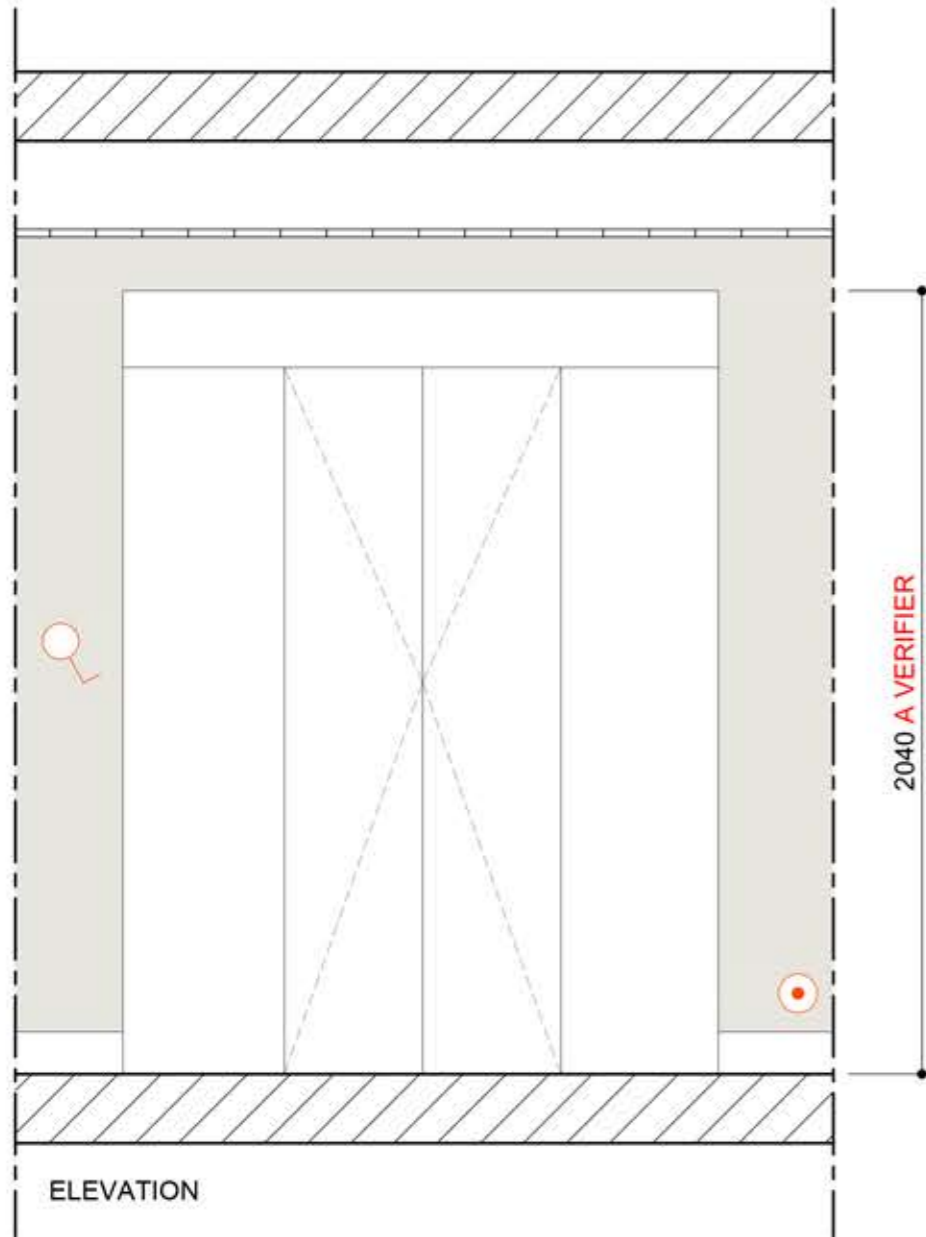

ELEVATION

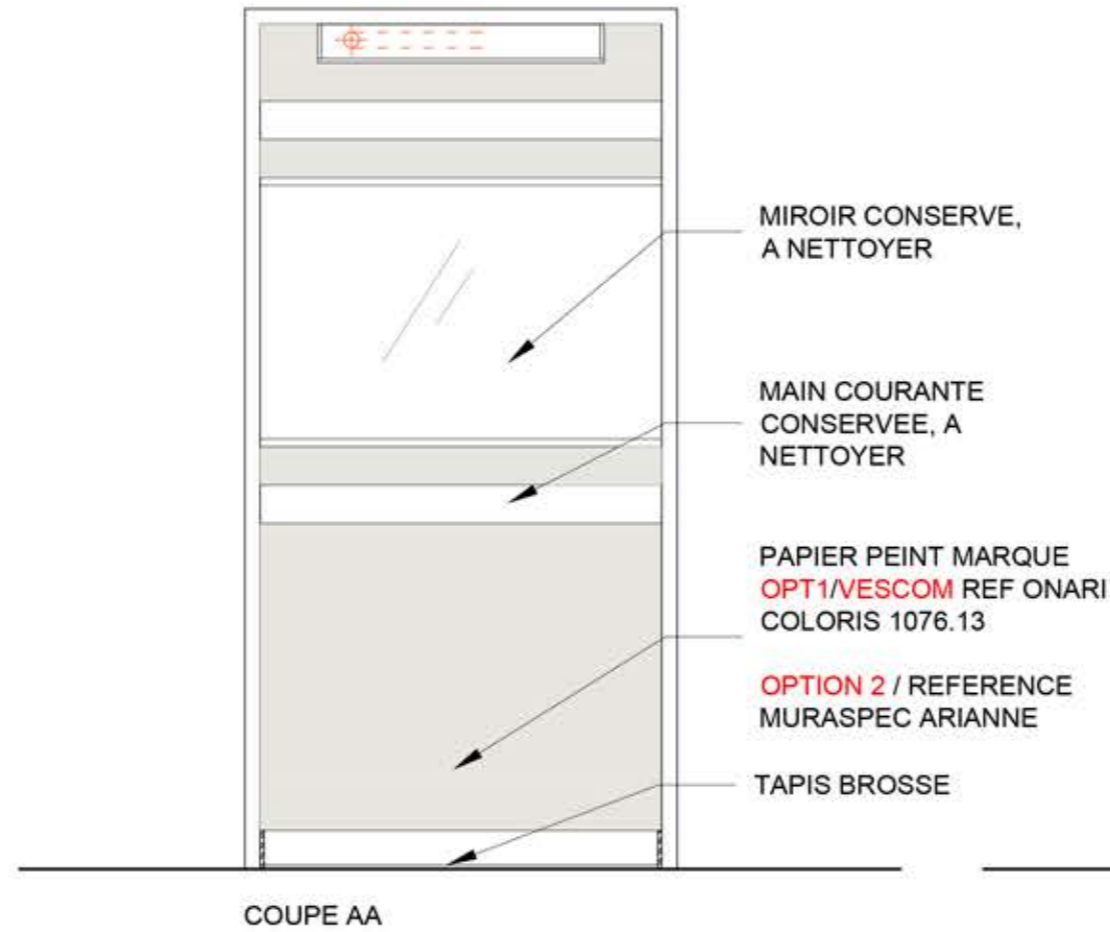

COUPE AA

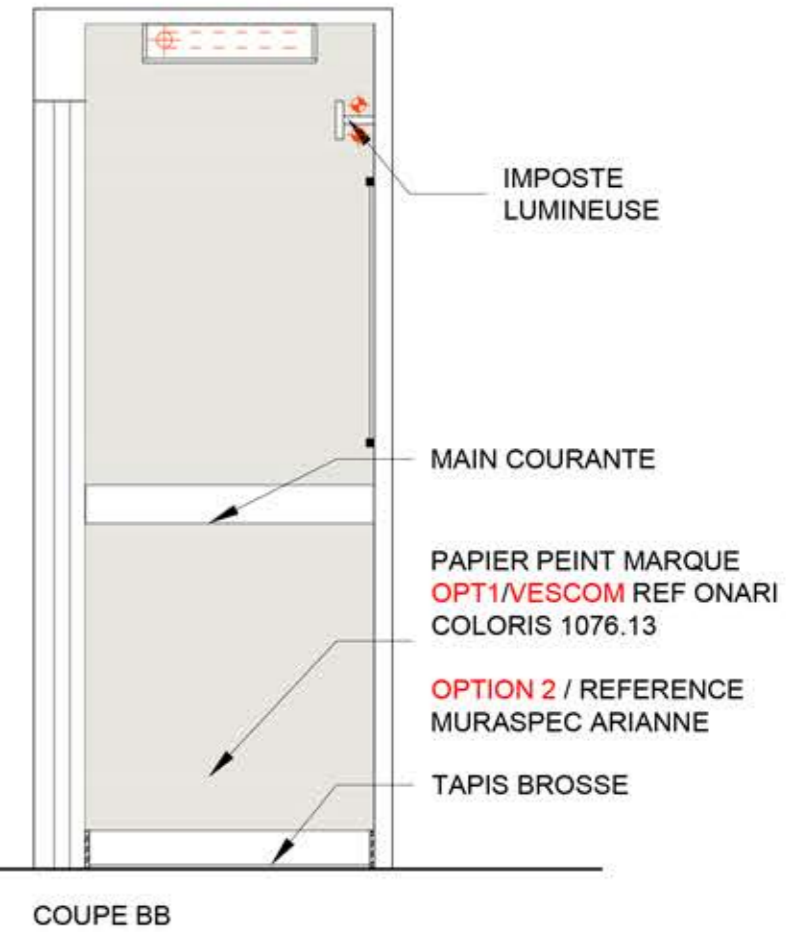

COUPE BB

Nota : Ce plan ne doit pas être considéré comme un plan d'exécution. Les cotes sont indicatives et chaque entreprise est tenue de les vérifier elle même sur place et de fournir au maître d'ouvrage d'exécution pour approbation ses propres plans d'exécution avant toute mise en oeuvre.

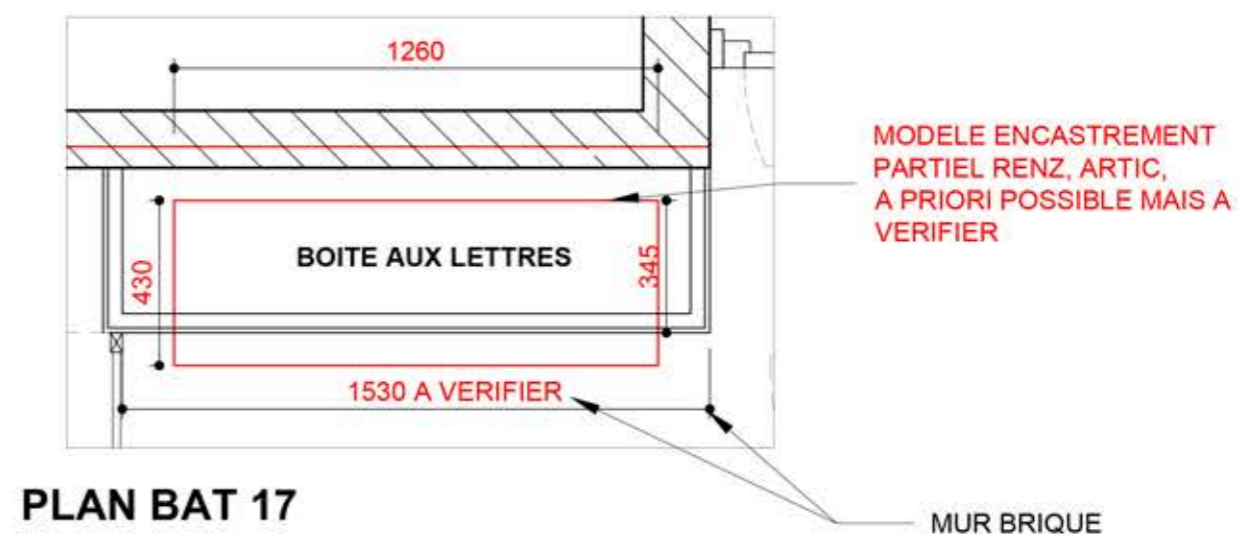
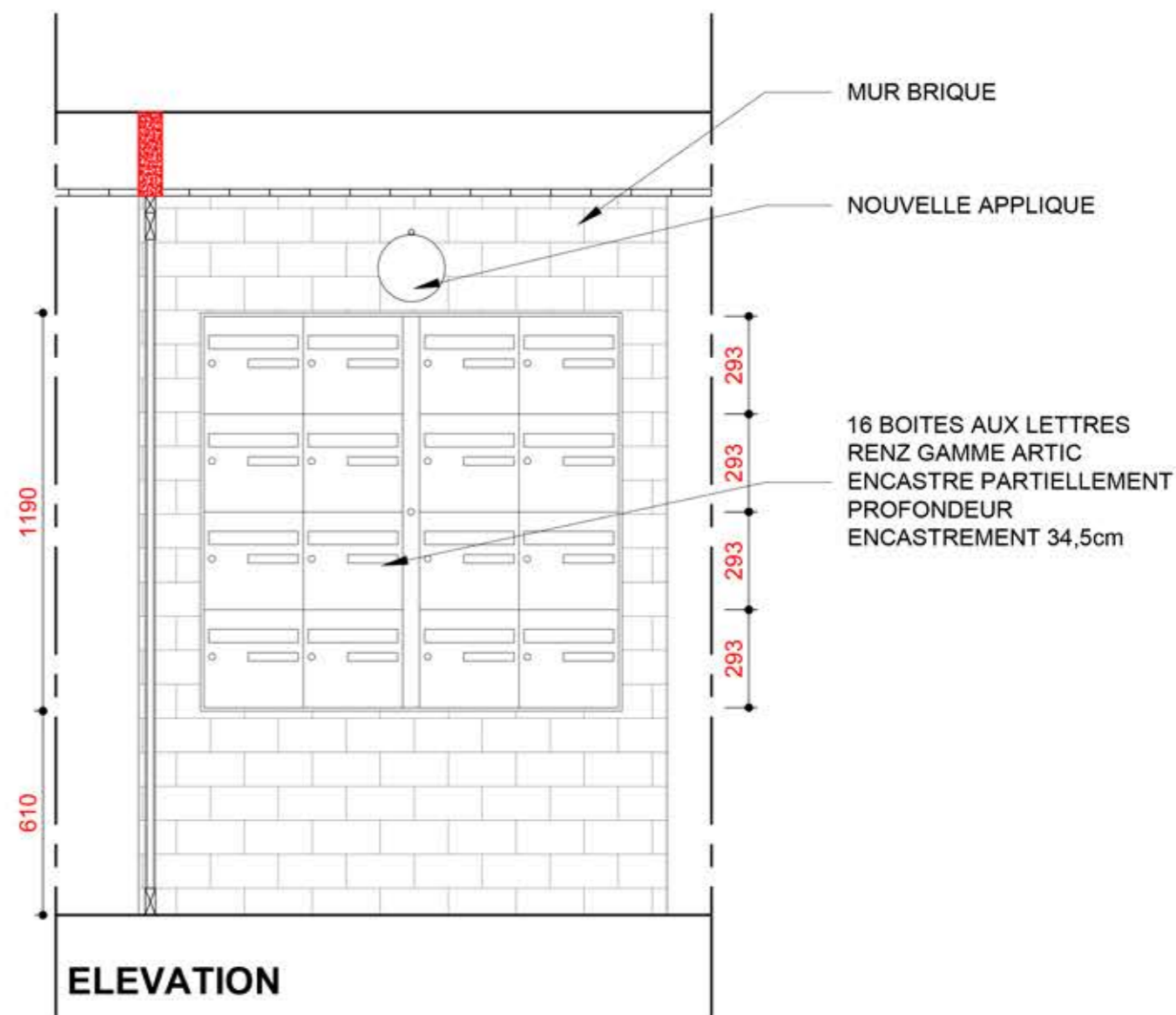

Nota : Ce plan ne doit pas être considéré comme un plan d'exécution. Les cotes sont indicatives et chaque entreprise est tenue de vérifier elle-même sur place et de fournir au maître d'oeuvre d'exécution pour approbation ses propres plans d'exécution avant toute mise en oeuvre.

Boîte aux lettres bâtiment 19



AFFICHAGE A METTRE A GAUCHE DE L'INTERPHONE

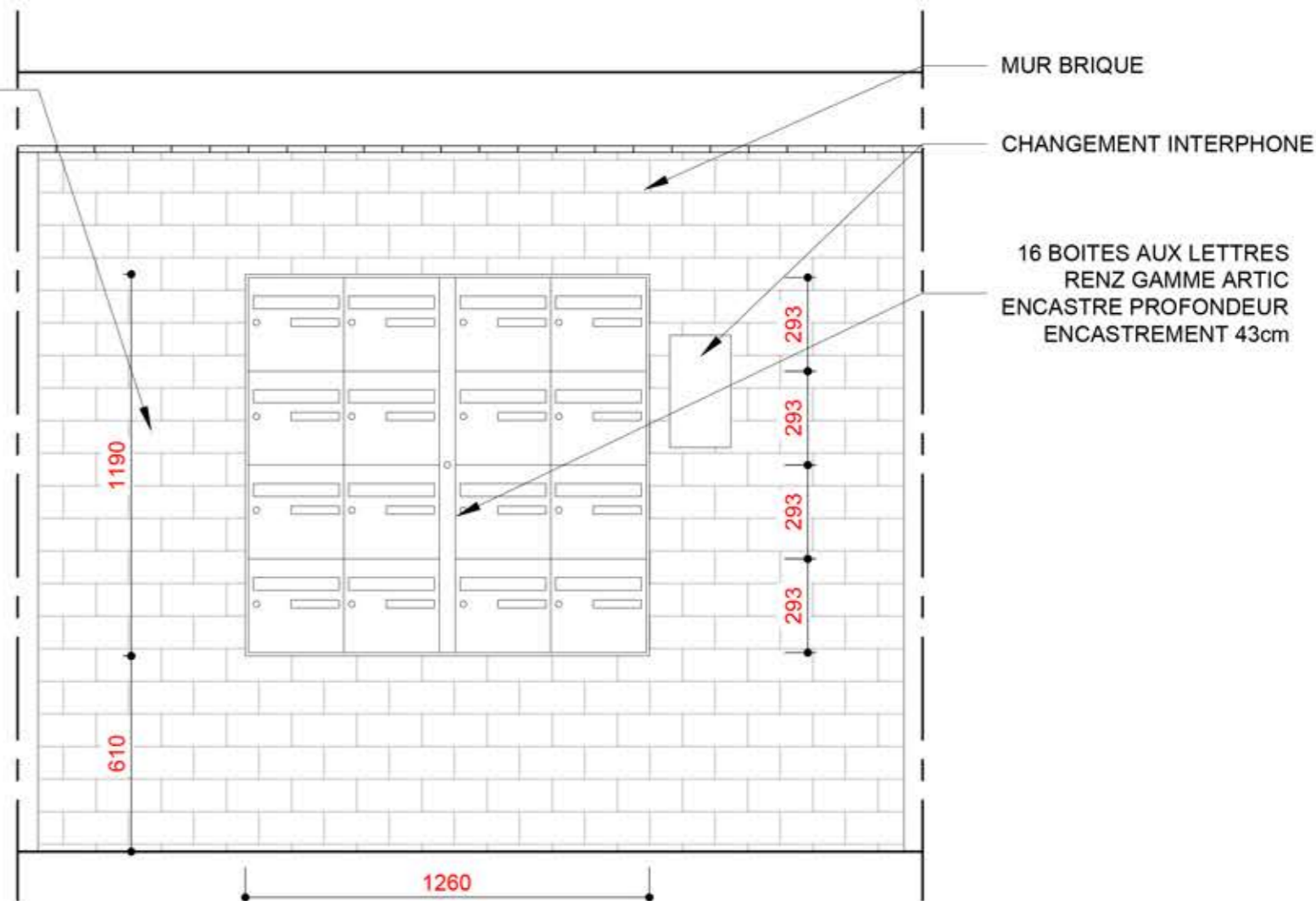

ELEVATION

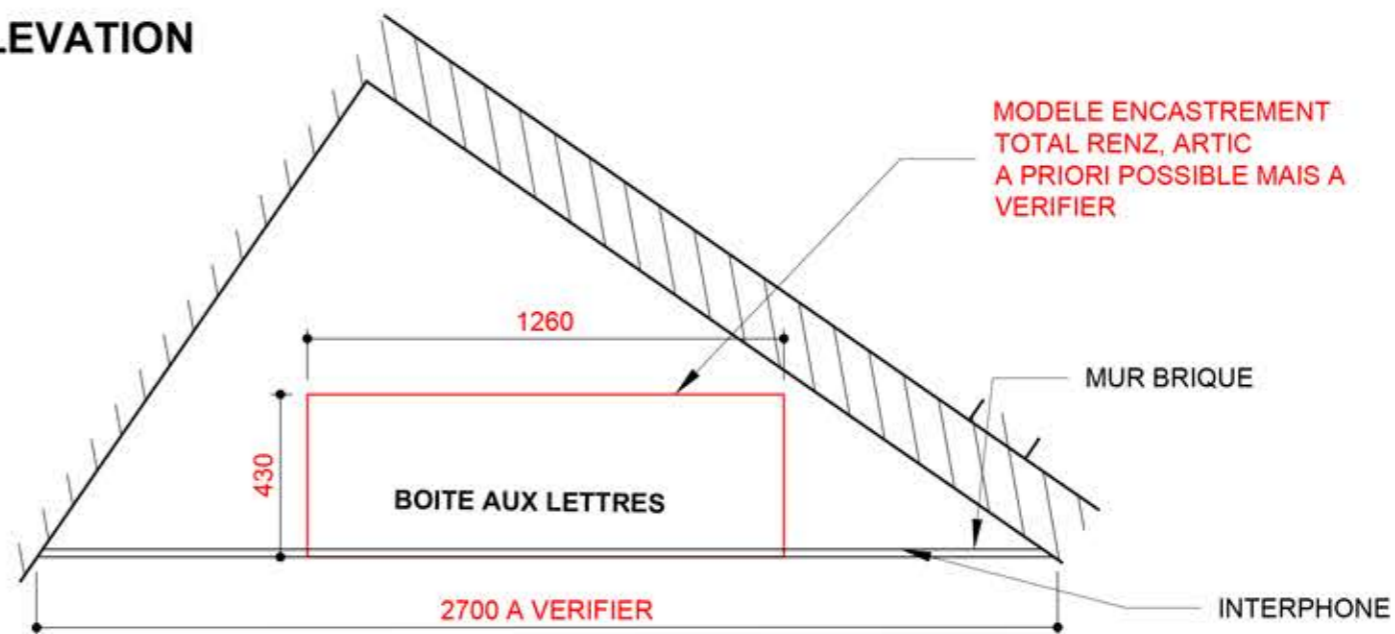

PLAN BAT 19

Nota : Ce plan ne doit pas être considéré comme un plan d'exécution. Les cotes sont indicatives et chaque entreprise est tenue de les vérifier elle même sur place et de fournir au maître d'oeuvre d'exécution pour approbation ses propres plans d'exécution avant toute mise en oeuvre.

<p>Le 15/02/2019</p>	<p>Boîtes aux lettres - A3 - 1/20 Détail N.2</p>	<p>Résidence du Parc de la Maye 17/21, ave de la Maye - 78000 Versailles</p>	<p>Maître d'ouvrage DAMIEN PERES 69 avenue du Maréchal Foch 78100 Saint Germain en Laye</p>	<p>Architecte intérieur</p>
--------------------------	--	--	---	---------------------------------

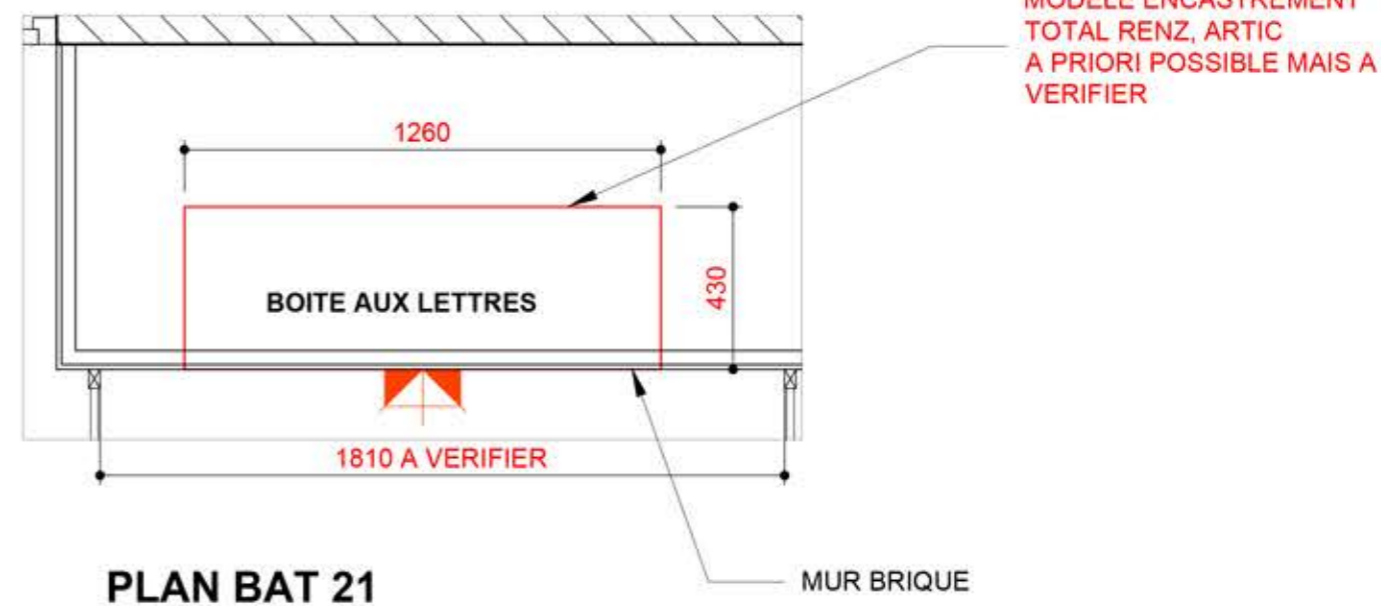
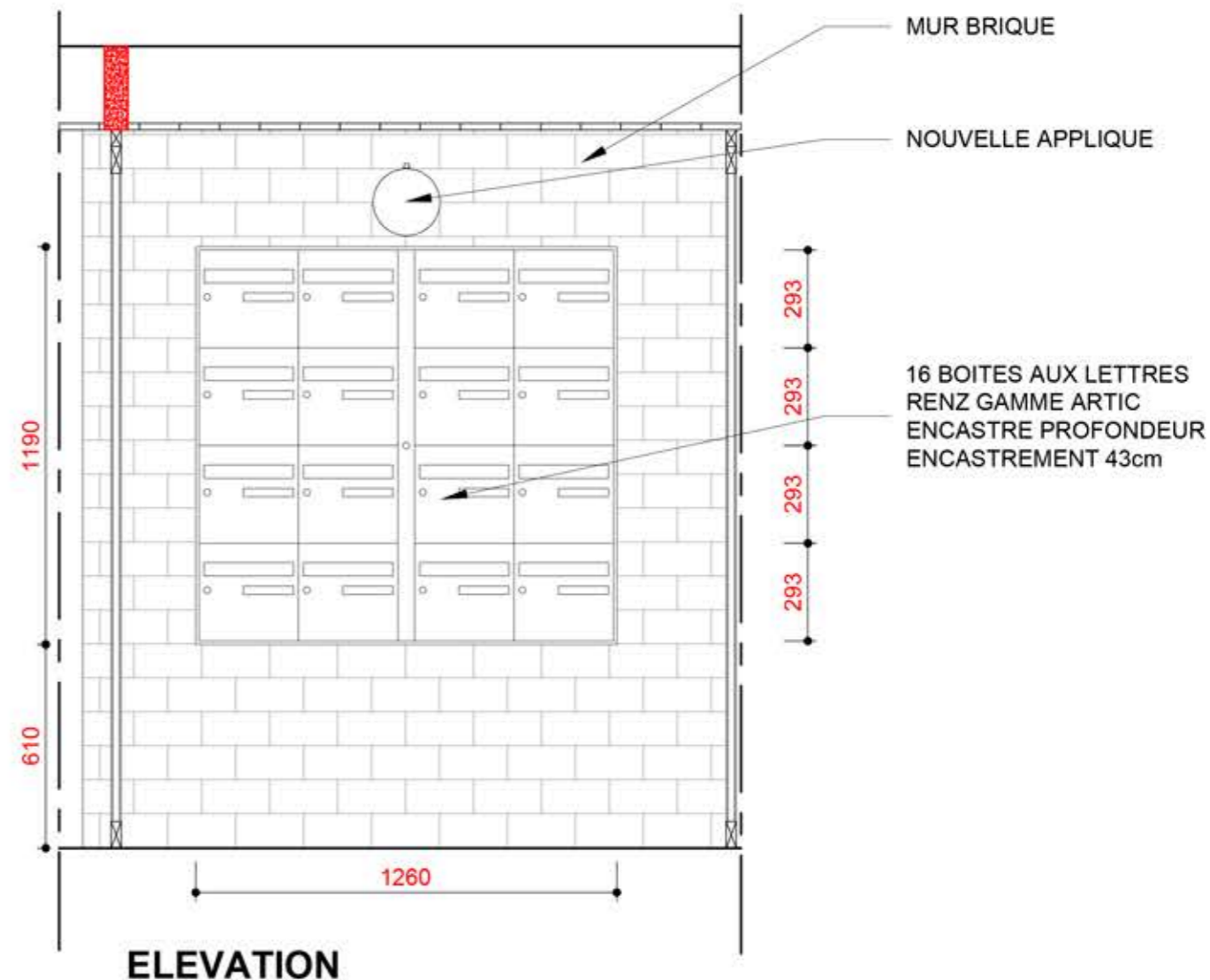

Nota : Ce plan ne doit pas être considéré comme un plan d'exécution. Les cotes sont indicatives et chaque entreprise est tenue de les vérifier elle même sur place et de fournir au maître d'oeuvre d'exécution pour approbation ses propres plans d'exécution avant toute mise en oeuvre.

Tapis brosse

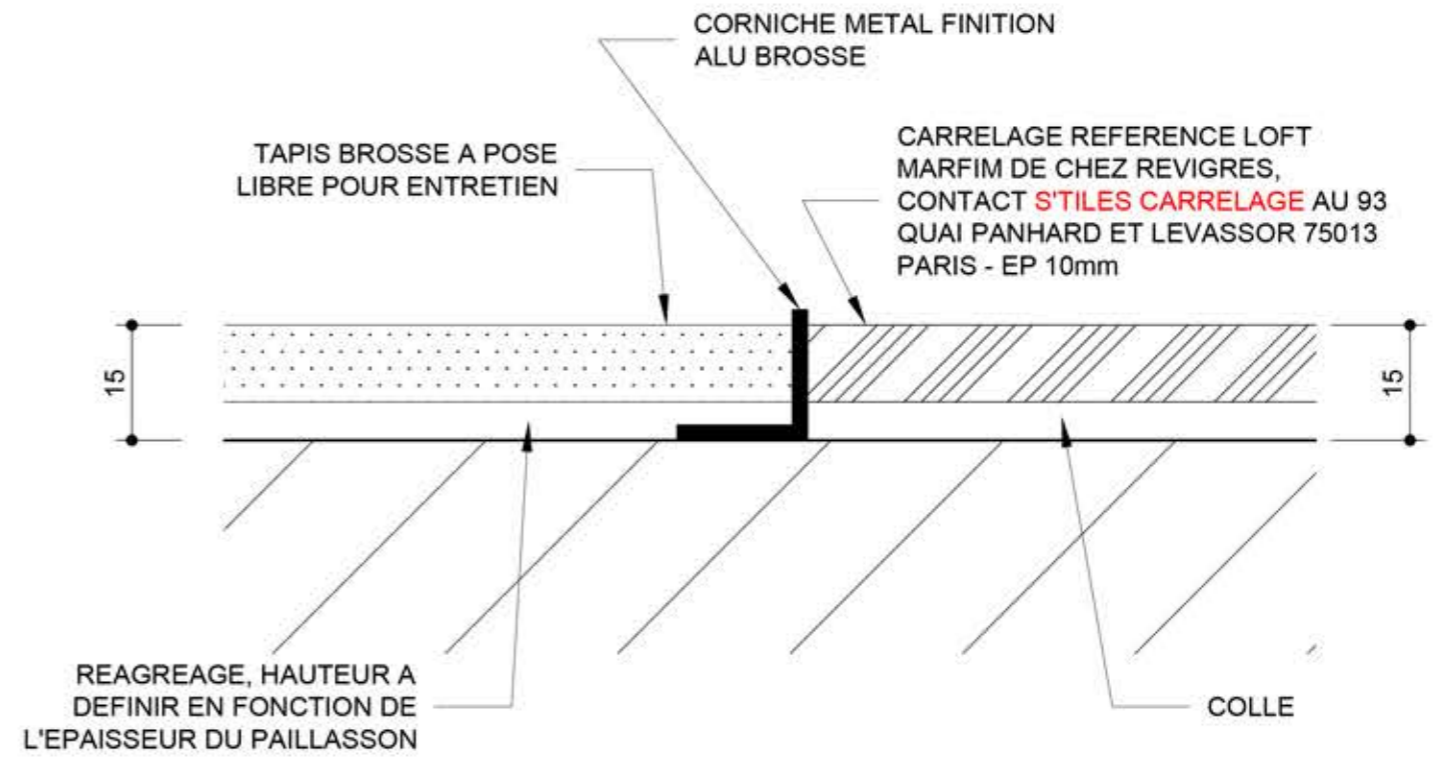
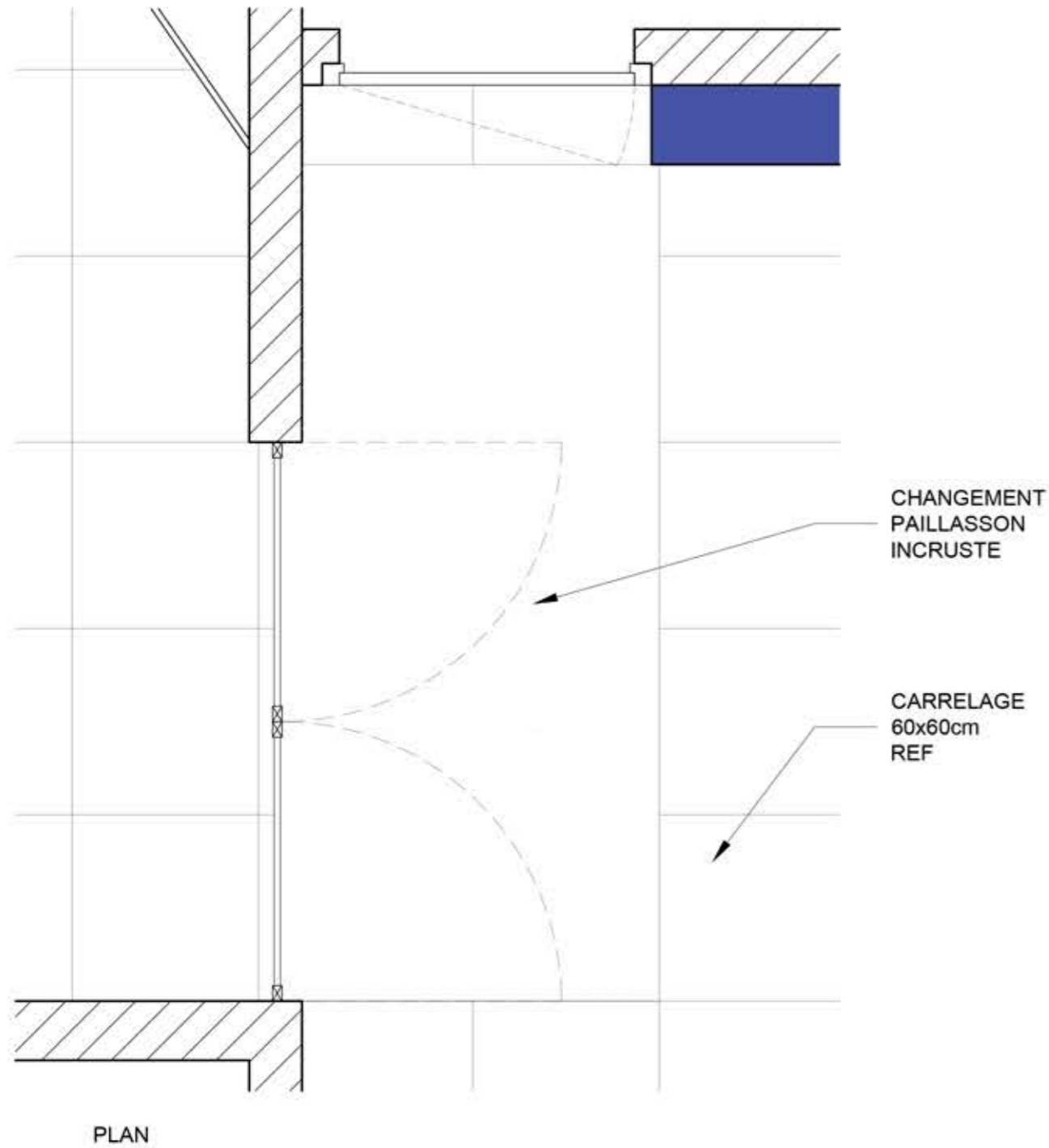

DETAIL JONCTION PAILLASSON/CARRELAGE
Ech 1/5e

Nota : Ce plan ne doit pas être considéré comme un plan d'exécution. Les cotes sont indicatives et chaque entreprise est tenue de les vérifier elle même sur place et de fournir au maître d'oeuvre d'exécution pour approbation ses propres plans d'exécution avant toute mise en oeuvre.

<p>Le 15/02/2019</p>	<p>Tapis brosse - A3 - 1/5 Détail N.5</p>	<p>Résidence du Parc de la Maye 17/21, ave de la Maye - 78000 Versailles</p>	<p>Maître d'ouvrage</p> <p>DAMIEN PERES 69 avenue du Maréchal Foch 78100 Saint Germain en Laye</p>	<p>Architecte intérieur</p>
--------------------------	--	--	--	---------------------------------